

NOMBRE DE LA OBRA		Nº
ESCUELA NORMAL DE MUJERES (Hoy Liceo Gabriel González Videla)		25
DIRECCION	P.P. Muñoz esq. Cirujano Videla	
AÑO CONSTRUCCION	1952	AUTOR

ACCESIBILIDAD	
MUY BUENO	
BUENA	
REGULAR	
MALA	
ACC. RESTRINGIDO	

ENTORNO PATRIMONIAL	
PROX. MON. NACIONAL	
PROX. OTRO EL. PATR.	
PROX A PLAZA	
PROX. A AREA VERDE	
PROX. CALLE PRINC.	

TIPO	
EDIF. INSTITUCIONAL	
EDIF. EDUCACIONAL	
EDIF. RELIGIOSO	
EDIF. CULTURAL	
EDIF. VIVIENDA	

PROPIEDAD	
PUBLICA	
PRIVADA	

AGRUPACION	
AISLADO	
FORMA CONJUNTO	

CARÁCTER PATRIMONIAL	
MON. NACIONAL	
PLAN SERENA	

ESTADO ACTUAL DE LA EDIFICACION (EXAMEN VISUAL)

MATERIALIDAD PREDOMINANTE	
ESTRUCTURA	
ADOBE	
MADERA	
HORM. O ALBAÑILERÍA	
METAL	
OTROS	

FACHADAS	
ADOBE	
MADERA	
HORM. O ALBAÑILERÍA	
METAL	
OTROS	

CUBIERTA	
ADOBE	
MADERA	
HORM. O ALBAÑILERÍA	
METAL	
OTROS	

CONSTRUCCION GENERAL	
EXCELENTE	
BUENA	
REGULAR	
MALA	
SIN ANTECEDENTE	

ESTRUCTURA	
EXCELENTE	
BUENA	
REGULAR	
MALA	
SIN ANTECEDENTE	

FACHADA	
EXCELENTE	
BUENA	
REGULAR	
MALA	
SIN ANTECEDENTE	



DESCRIPCIÓN GENERAL

Es parte del conjunto de construcciones que conforman la calle P. P. Muñoz. Incluye un antejardín que contribuye a dar mayor presencia urbana a esta avenida.
Destaca su acceso próximo a la esquina de calle P.P. Muñoz con calle Videla.

Ubicación en plano: 1-A
Evaluación 71.43%

IMÁGENES



VISTA GENERAL

DESCRIPCIÓN ARQUITECTÓNICA

Corresponde a lo que se ha denominado Plan Serena, estilo ecléctico que destaca el romanticismo historicista a través de la fuerte asimetría de su fachada y de la reinterpretación del estilo neocolonial californiano.

ANTECEDENTES HISTÓRICOS

La Serena fue una de las capitales provinciales que contó desde la República con un número considerable de establecimientos educacionales, entre los cuales se encontraba la Escuela Normal de Mujeres. *El Plan Experimental de Urbanización, "Plan Serena", como fomento para dar vida económica y propia a la provincia de Coquimbo y la ciudad La Serena carecería de eficacia y solidez y sería intrascendental si no fuera aparejado de un bien meditado planeamiento de fomento económico... Sin constituir una obra de fomento propiamente tal, estimo que la ampliación de los actuales planteles de educación y la creación de la Universidad Técnica de La Serena, aseguraría a ésta, su condición de centro educacional del Norte, otorgándole una categoría cultural que siempre mantuvo en el pasado.*

BIBLIOGRAFIA

Municipalidad de la Serena y Univ. De la Serena. Estudio de patrimonio arquitectónico.
Municipalidad de la Serena. Urbanismo y Plan Serena.
Cobo, G. La Serena: Imágenes de su historia.
Presidencia de la República 1951, Plan de Fomento y Urbanización para las Provincias de Chile.

ANTECEDENTES PROTECCION LEGAL ACTUAL

OBSERVACIONES Y NOTAS

FOTOGRAFIAS

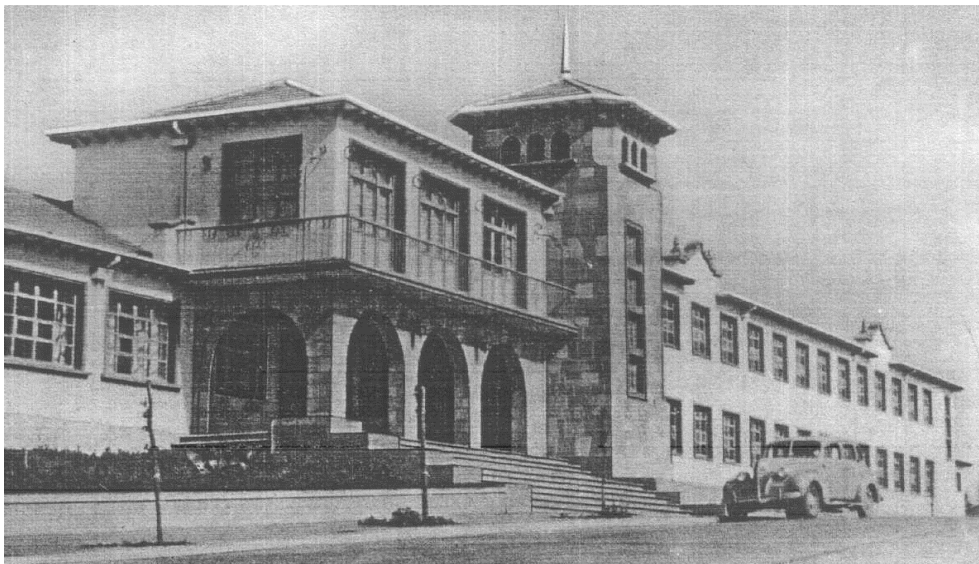

FACHADA A AV. PEDRO PABLO MUÑOZ