

CATASTRO DE PATRIMONIO ARQUITECTÓNICO CURICO	N° Ficha 7
---	----------------------

IDENTIFICACIÓN DEL INMUEBLE

Nombre	IGLESIA DEL CARMEN	Rol SII	105-023
Localidad	CURICO	Área	URBANA
Dirección	SAN MARTIN 306	Categoría	INDIVIDUAL
Propietario Actual	OBISPADO DE TALCA	Tipología	INMUEBLE
		Régimen	PRIVADA

ANTECEDENTES TÉCNICOS

Período Construcción	1966		
Destino Origen	CULTO		
Destino Actual	CULTO		
Superficie Edificada	344	N° de pisos	1 + Torre
Superficie Terreno	900	Altura (m)	12,00

EMPLAZAMIENTO

MATERIALIDAD	Estado Conservación	
Revestimiento	ESTUCO	REGULAR
Estructura	ALBAÑILERIA LADRILLO	BUENO
Cubierta	PLANCHAS METÁLICAS	REGULAR

NORMATIVA - PROTECCIÓN

Instrumento	P R C C.1989	Zona	Z1
Protección	SIN PROTECCIÓN		
Recomendación	AMBITO LEGAL		
Valor asignado a la edificación			7

DESCRIPCIÓN ARQUITECTÓNICA

Este templo ubicado al termino de una calle transversal a la ubicación de éste se muestra desde lejos por la altura de su torre . Se compone de varios niveles rematados con columnatas, vanos de arcos de medio punto y la techumbre ejecutada en láminas metálicas . El acceso principal está enmarcado por cuatro columnas que reciben un entablamento y fronton respectivamente. A su vez las puertas se enmarcan dentro de vanos . Sus vanos son terminados en arcos de medio punto y sus puertas ejecutadas en finas maderas. Cabe destacar que la volumetría del templo se juega en la verticalidad de la fachada .

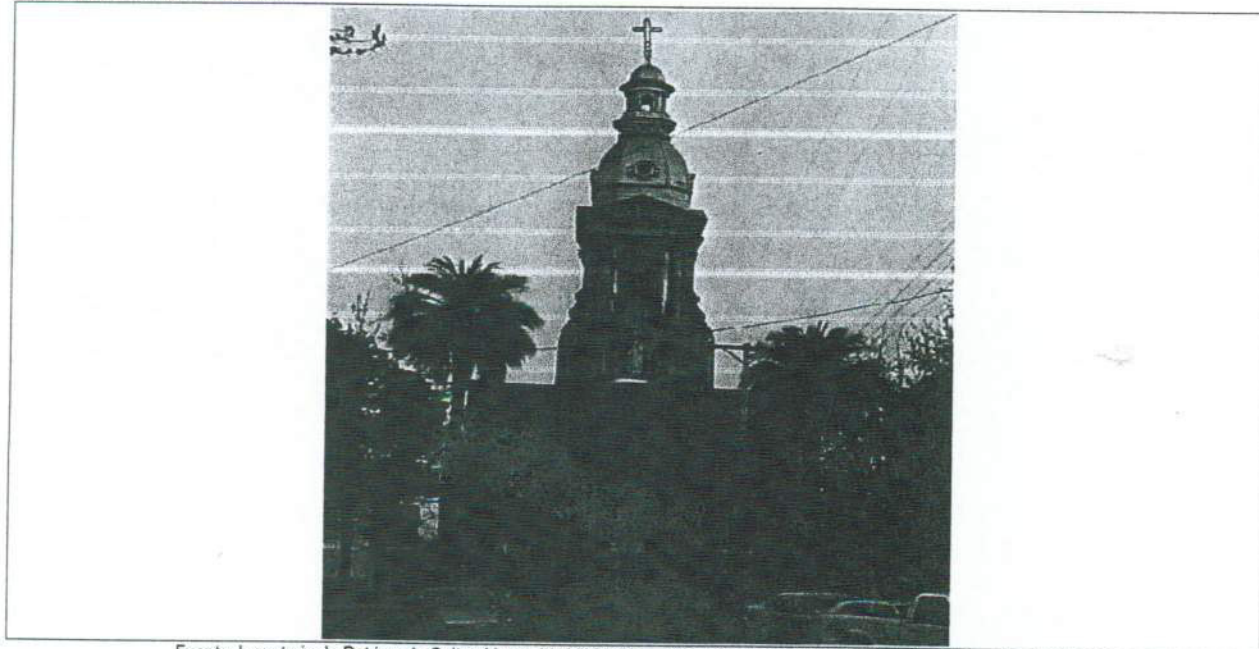
REPRESENTACIÓN GRÁFICA

Fuente: Inventario de Patrimonio Cultural Inmueble VII Región – Dirección de Arquitectura; Dpto. de Patrimonio – MOP 1999