

NOMBRE DE LA OBRA		INTENDENCIA		Nº	
				8	
DIRECCION		A. Prat entre Matta y Los Carrera			
AÑO CONSTRUCCION		1950	AUTOR	Arqto. Edwin Weil	
ACCESIBILIDAD		ENTORNO PATRIMONIAL		TIPO	
MUY BUENO	<input checked="" type="checkbox"/>	PROX. MON. NACIONAL	<input type="checkbox"/>	EDIF. INSTITUCIONAL	<input checked="" type="checkbox"/>
BUENA	<input type="checkbox"/>	PROX. OTRO EL. PATR.	<input type="checkbox"/>	EDIF. EDUCACIONAL	<input type="checkbox"/>
REGULAR	<input type="checkbox"/>	PROX A PLAZA	<input checked="" type="checkbox"/>	EDIF. RELIGIOSO	<input type="checkbox"/>
MALA	<input type="checkbox"/>	PROX. A AREA VERDE	<input checked="" type="checkbox"/>	EDIF. CULTURAL	<input type="checkbox"/>
ACC. RESTRINGIDO	<input type="checkbox"/>	PROX. CALLE PRINC.	<input checked="" type="checkbox"/>	EDIF. VIVIENDA	<input type="checkbox"/>
PROPIEDAD		AGRUPACION		CARÁCTER PATRIMONIAL	
PUBLICA	<input checked="" type="checkbox"/>	AISLADO	<input checked="" type="checkbox"/>	MON. NACIONAL	<input type="checkbox"/>
PRIVADA	<input type="checkbox"/>	FORMA CONJUNTO	<input type="checkbox"/>	PLAN SERENA	<input checked="" type="checkbox"/>
ESTADO ACTUAL DE LA EDIFICACION (EXAMEN VISUAL)					
MATERIALIDAD PREDOMINANTE					
ESTRUCTURA		FACHADAS		CUBIERTA	
ADOBE	<input type="checkbox"/>	ADOBE	<input type="checkbox"/>	ADOBE	<input type="checkbox"/>
MADERA	<input type="checkbox"/>	MADERA	<input type="checkbox"/>	MADERA	<input type="checkbox"/>
HORM. O ALBAÑILERÍA	<input checked="" type="checkbox"/>	HORM. O ALBAÑILERÍA	<input checked="" type="checkbox"/>	HORM. O ALBAÑILERÍA	<input type="checkbox"/>
METAL	<input type="checkbox"/>	METAL	<input type="checkbox"/>	METAL	<input type="checkbox"/>
OTROS	<input type="checkbox"/>	OTROS	<input type="checkbox"/>	OTROS (tejas)	<input checked="" type="checkbox"/>
CONSTRUCCION GENERAL		ESTRUCTURA		FACHADA	
EXCELENTE	<input checked="" type="checkbox"/>	EXCELENTE	<input checked="" type="checkbox"/>	EXCELENTE	<input checked="" type="checkbox"/>
BUENA	<input type="checkbox"/>	BUENA	<input type="checkbox"/>	BUENA	<input type="checkbox"/>
REGULAR	<input type="checkbox"/>	REGULAR	<input type="checkbox"/>	REGULAR	<input type="checkbox"/>
MALA	<input type="checkbox"/>	MALA	<input type="checkbox"/>	MALA	<input type="checkbox"/>
SIN ANTECEDENTE	<input type="checkbox"/>	SIN ANTECEDENTE	<input type="checkbox"/>	SIN ANTECEDENTE	<input type="checkbox"/>



DESCRIPCIÓN GENERAL

Emplazamiento retrazado sobre la línea oficial que genera un amplio antejardín, y una plazoleta lateral, lo que aísla el edificio y le da gran presencia urbana.

Ubicación en plano:

16-A

Evaluación

85,71%

IMÁGENES

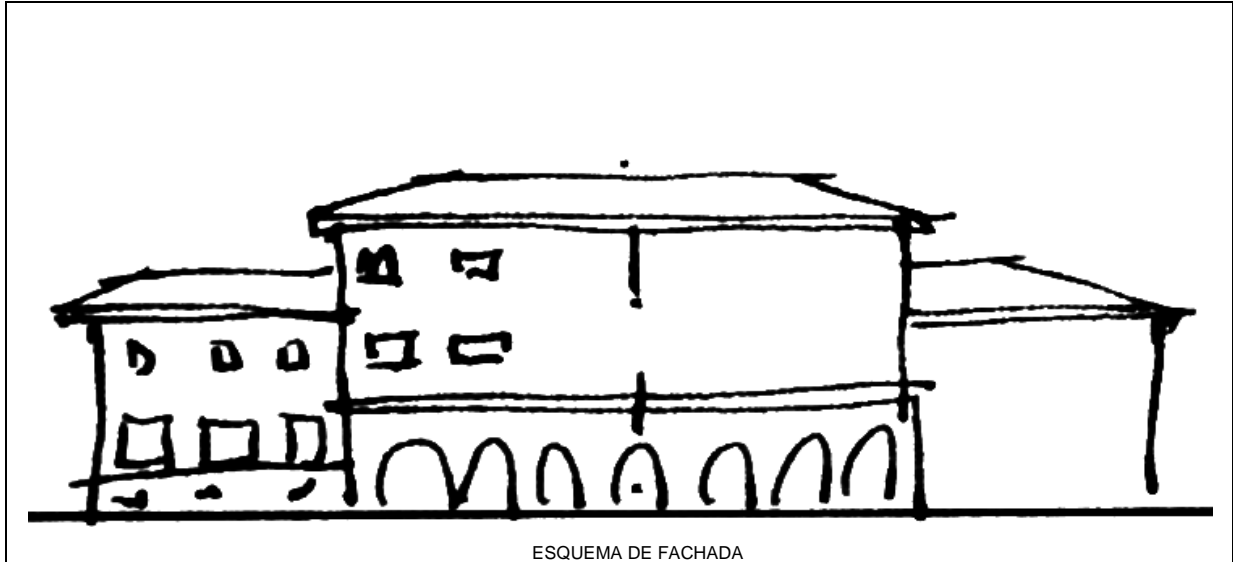

ESQUEMA DE FACHADA

DESCRIPCIÓN ARQUITECTÓNICA

A pesar de la composición simétrica, el edificio se encuadra dentro de los cánones del Plan Serena. La fachada presenta un agradable portal en primer piso.

ANTECEDENTES HISTÓRICOS

La Casa de Gobierno a fines del s. XVIII se ubicó frente a la Plaza de Armas en el lado norte sector poniente, posiblemente en un edificio proyectado por el ingeniero Pedro Rico en 1795, que se habría desalojado por el deterioro. Más tarde la Intendencia arrienda casa a algunos propietarios hasta fines del siglo pasado, cuando se construye frente a la Plaza, en su lado poniente, un edificio de dos pisos destinado a Intendencia, Correos y otros servicios públicos. Este edificio fue demolido a raíz del sismo de 1975. En 1952 se instaló en el edificio construido durante el Plan Serena, en la ubicación original y su proyecto corresponde al arquitecto de la Dirección General de Obras Públicas señor Edwin Weil.

BIBLIOGRAFIA

Municipalidad de la Serena y Univ. De la Serena. Estudio de patrimonio arquitectónico.
Municipalidad de la Serena. Urbanismo y Plan Serena.
A.C. Consultores. Memoria Plano Regulador Comunal de La Serena.
C.M.P. Monumentos nacionales y arquitectura.
Eliash, H. Moreno, M. Arquitectura y modernidad en Chile. 1926-1965

ANTECEDENTES PROTECCION LEGAL ACTUAL

OBSERVACIONES Y NOTAS

FOTOGRAFIAS



FACHADA A CALLE A. PRATT