

<b>NOMBRE DE LA OBRA</b> JEFATURA ZONAL DEL SERVICIO NACIONAL DE SALUD		Nº <b>45</b>
<b>DIRECCION</b> Avenida Francisco de Aguirre esquina Benavente.		
<b>AÑO CONSTRUCCION</b>	<b>AUTOR</b>	

<b>ACCESIBILIDAD</b>	
MUY BUENO	<input type="checkbox"/>
BUENA	<input type="checkbox"/>
REGULAR	<input type="checkbox"/>
MALA	<input type="checkbox"/>
ACC. RESTRINGIDO	<input type="checkbox"/>

<b>ENTORNO PATRIMONIAL</b>	
PROX. MON. NACIONAL	<input type="checkbox"/>
PROX. OTRO EL. PATR.	<input type="checkbox"/>
PROX A PLAZA	<input type="checkbox"/>
PROX. A AREA VERDE	<input type="checkbox"/>
PROX. CALLE PRINC.	<input type="checkbox"/>

<b>TIPO</b>	
EDIF. INSTITUCIONAL	<input type="checkbox"/>
EDIF. EDUCACIONAL	<input type="checkbox"/>
EDIF. RELIGIOSO	<input type="checkbox"/>
EDIF. CULTURAL	<input type="checkbox"/>
EDIF. VIVIENDA	<input type="checkbox"/>

<b>PROPIEDAD</b>	
PUBLICA	<input type="checkbox"/>
PRIVADA	<input type="checkbox"/>

<b>AGRUPACION</b>	
AISLADO	<input type="checkbox"/>
FORMA CONJUNTO	<input type="checkbox"/>

<b>CARÁCTER PATRIMONIAL</b>	
MON. NACIONAL	<input type="checkbox"/>
PLAN SERENA	<input type="checkbox"/>

**ESTADO ACTUAL DE LA EDIFICACION (EXAMEN VISUAL)**

**MATERIALIDAD PREDOMINANTE**

<b>ESTRUCTURA</b>	
ADOBE	<input type="checkbox"/>
MADERA	<input type="checkbox"/>
HORM. O ALBAÑILERÍA	<input type="checkbox"/>
METAL	<input type="checkbox"/>
OTROS	<input type="checkbox"/>

<b>FACHADAS</b>	
ADOBE	<input type="checkbox"/>
MADERA	<input type="checkbox"/>
HORM. O ALBAÑILERÍA	<input type="checkbox"/>
METAL	<input type="checkbox"/>
OTROS	<input type="checkbox"/>

<b>CUBIERTA</b>	
ADOBE	<input type="checkbox"/>
MADERA	<input type="checkbox"/>
HORM. O ALBAÑILERÍA	<input type="checkbox"/>
METAL	<input type="checkbox"/>
OTROS	<input type="checkbox"/>

<b>CONSTRUCCION GENERAL</b>	
EXCELENTE	<input type="checkbox"/>
BUENA	<input type="checkbox"/>
REGULAR	<input type="checkbox"/>
MALA	<input type="checkbox"/>
SIN ANTECEDENTE	<input type="checkbox"/>

<b>ESTRUCTURA</b>	
EXCELENTE	<input type="checkbox"/>
BUENA	<input type="checkbox"/>
REGULAR	<input type="checkbox"/>
MALA	<input type="checkbox"/>
SIN ANTECEDENTE	<input type="checkbox"/>

<b>FACHADA</b>	
EXCELENTE	<input type="checkbox"/>
BUENA	<input type="checkbox"/>
REGULAR	<input type="checkbox"/>
MALA	<input type="checkbox"/>
SIN ANTECEDENTE	<input type="checkbox"/>

**DESCRIPCIÓN GENERAL**

Emplazamiento inscrito en el orden del damero de la ciudad, formando fachada continua, enfrentando la Plaza Buenos Aires y la avenida Francisco de Aguirre.

Ubicación en plano: 49-A  
Evaluación 57,14%



**IMÁGENES**

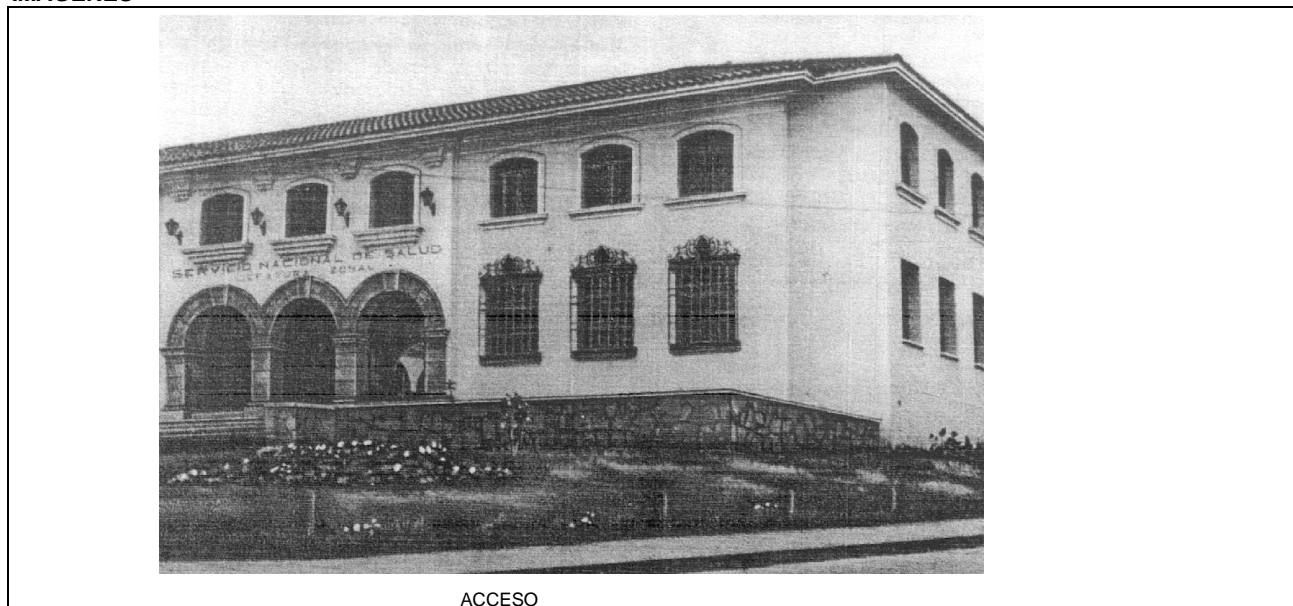

ACCESO

### DESCRIPCIÓN ARQUITECTÓNICA

Corresponde a lo que se ha denominado Plan Serena, estilo ecléctico que destaca el romanticismo historicista a través de la fuerte asimetría de su fachada y de la reinterpretación del estilo neocolonial californiano.

### ANTECEDENTES HISTÓRICOS

Forma parte del Plan Serena impulsado por el Presidente Gabriel González Videla, realizado entre 1948 y 1952, diseñado por arquitectos funcionarios del Estado.

### BIBLIOGRAFIA

Municipalidad de la Serena. Urbanismo y Plan Serena.  
A.C. Consultores. Memoria Plano Regulador Comunal de La Serena.  
Municipalidad de la Serena y Univ. De la Serena. Estudio de patrimonio arquitectónico.  
Cobo, G. La Serena: Imágenes de su historia.  
Eliash, H. Moreno, M. Arquitectura y modernidad en Chile. 1926-1965

### ANTECEDENTES PROTECCION LEGAL ACTUAL

### OBSERVACIONES Y NOTAS

### FOTOGRAFIAS

