

NOMBRE DE LA OBRA MUNICIPALIDAD DE LA SERENA		Nº 7
DIRECCION A. Prat entre Los Carrera y Balmaceda		
AÑO CONSTRUCCION 1952 (inauguración)	AUTOR Arqto. Enrique Benavente	
ACCESIBILIDAD	ENTORNO PATRIMONIAL	TIPO
MUY BUENO	PROX. MON. NACIONAL	EDIF. INSTITUCIONAL
BUENA	PROX. OTRO EL. PATR.	EDIF. EDUCACIONAL
REGULAR	PROX A PLAZA	EDIF. RELIGIOSO
MALA	PROX. A AREA VERDE	EDIF. CULTURAL
ACC. RESTRINGIDO	PROX. CALLE PRINC.	EDIF. VIVIENDA
PROPIEDAD	AGRUPACION	CARÁCTER PATRIMONIAL
PUBLICA	AISLADO	MON. NACIONAL
PRIVADA	FORMA CONJUNTO	PLAN SERENA
ESTADO ACTUAL DE LA EDIFICACION (EXAMEN VISUAL)		
MATERIALIDAD PREDOMINANTE		
ESTRUCTURA		
ADOBE	FACHADAS	CUBIERTA
MADERA	ADOBE	ADOBE
HORM. O ALBAÑILERÍA	MADERA	MADERA
METAL	HORM. O ALBAÑILERÍA	HORM. O ALBAÑILERÍA
OTROS	METAL	METAL
	OTROS	OTROS
CONSTRUCCION GENERAL		
EXCELENTE	ESTRUCTURA	FACHADA
BUENA	EXCELENTE	EXCELENTE
REGULAR	BUENA	BUENA
MALA	REGULAR	REGULAR
SIN ANTECEDENTE	MALA	MALA
	SIN ANTECEDENTE	SIN ANTECEDENTE



DESCRIPCIÓN GENERAL

Emplazamiento inscrito en el orden del damero de la ciudad, formando fachada continua. Forma parte de una manzana regular y consolidada.

Ubicación en plano: 24-B
Evaluación: 85,71%

IMÁGENES

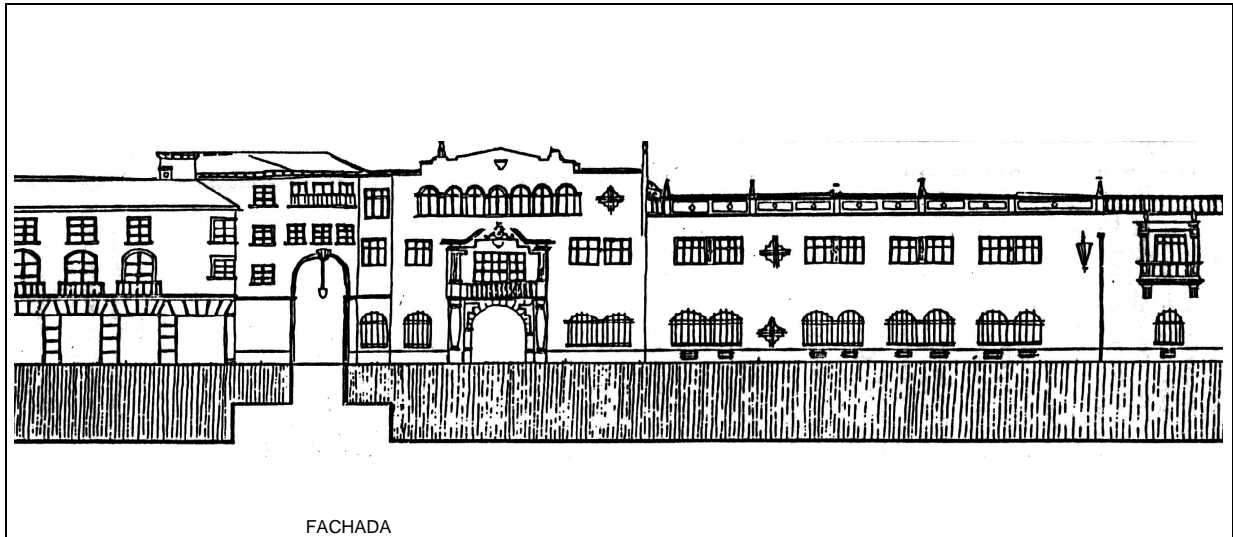

FACHADA

DESCRIPCIÓN ARQUITECTÓNICA

Corresponde a lo que se ha denominado Plan Serena, estilo ecléctico que destaca el romanticismo historicista a través de la fuerte asimetría de su fachada y de la reinterpretación del estilo neocolonial californiano. Destaca la monumentalidad de su acceso, de orden gigante.

ANTECEDENTES HISTÓRICOS

El Cabildo se emplaza, luego de diversas localizaciones, en la esquina de las calles A. Prat y Carrera como efecto del Plan Serena, diseñado por el arquitecto Benavente de la Dirección de Arquitectura. Constituye una unidad con el Edificio de los Tribunales de Justicia.

BIBLIOGRAFIA

Municipalidad de la Serena y Univ. De la Serena. Estudio de patrimonio arquitectónico.
Municipalidad de la Serena. Urbanismo y Plan Serena.
C.M.P. Monumentos nacionales y arquitectura.
Eliash, H. Moreno, M. Arquitectura y modernidad en Chile. 1926-1965

ANTECEDENTES PROTECCION LEGAL ACTUAL

OBSERVACIONES Y NOTAS

FOTOGRAFIAS



VISTA PATIO INTERIOR



VISTA DESDE CALLE A. PRATT