

ANTECEDENTES GENERALES

NOMBRE:	Edificio Banco Hipotecario
DIRECCION:	Alameda Libertador Bernardo O'Higgins 2901
TIPO:	Inmueble
ARQUITECTO:	
AÑO RECEPCION FINAL:	1922
ESTADO CONSERVACION:	Malo
Nº PISOS:	2
SUP TERRENO (m2):	839
SUP.CONSTRUIDA (m2):	1.554
DESTINO:	Comercio
PROPIETARIO:	Inmob. y Constr. Diez Ltda.
TENENCIA:	Privada
SECTOR CATASTRAL:	9
MANZANA CATASTRAL:	22
ROL:	474-1
EXPROPIACION:	SI

Plano de Ubicación



FICHA
Nº
104

ZONIFICACION PLAN REGULADOR COMUNAL

NORMATIVA PRC	B8
SECTOR ESPECIAL	<input checked="" type="checkbox"/> Av. Libertador Bernardo O'Higgins
ZONA DE CONS.	<input type="checkbox"/>
ZONA TIPICA	<input type="checkbox"/>

ASPECTOS ARQUITECTONICOS

ESTILO ARQUITECTONICO	Ecléctico	COMPOSICION DE FACHADA
MATERIALIDAD PREDOMINANTE	Albañilería	Fachada decorada y texturada, asimétrica y sin acentuación de vanos.

Planta o Foto aérea

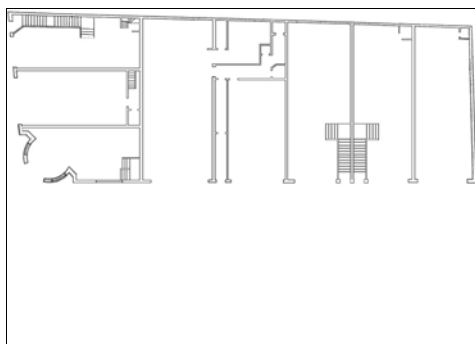

Fotografía de fachada



Detalle u otro

