

ANTECEDENTES GENERALES

NOMBRE:	Casa ecléctica con elementos del Movimiento Moderno calle Viel
DIRECCIÓN:	Av. Viel 1430
TIPO:	Inmueble
ARQUITECTO:	Sin información
AÑO CONSTRUCCIÓN:	
AÑO CONSTRUCCIÓN S.I.I.:	1960
ESTADO CONSERVACION:	Bueno
Nº PISOS:	2
SUP. TERRENO (m2):	636
SUP. EDIFICADA (m2):	246
DESTINO:	Vivienda
PROPIETARIO:	Suc. Emperatriz Díaz Pinto
CALIDAD JURÍDICA:	Privado
SECTOR CATASTRAL:	27
MANZANA CATASTRAL:	24
ROL:	3155 - 23
EXPROPIACIÓN:	No

Plano de Ubicación

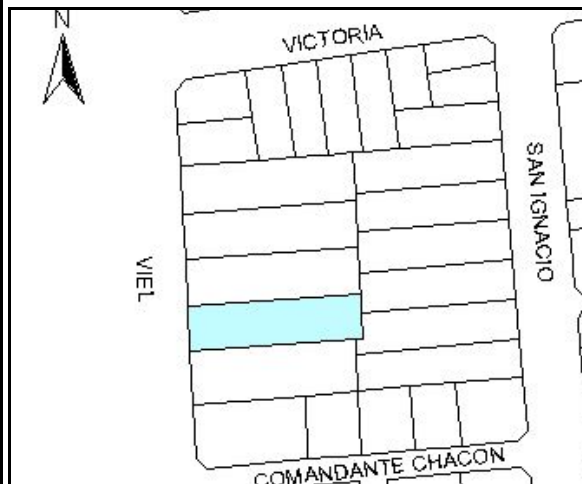

FICHA
Nº
1103

ZONIFICACIÓN PLAN REGULADOR COMUNAL

NORMATIVA PRC	<input type="checkbox"/> Zona D
SECTOR ESPECIAL	<input checked="" type="checkbox"/> D9 - Barrio Viel
ZONA DE CONS.	<input type="checkbox"/>
ZONA TÍPICA	<input checked="" type="checkbox"/> Sector Viel-Av.Matta-Rondizzoni y calle San Ignacio

ASPECTOS ARQUITECTÓNICOS

ESTILO ARQUITECTÓNICO Ecléctico con elementos del movimiento moderno

COMPOSICIÓN DE FACHADA

Fachada trabajada en dos planos, asimétrica y con leve acentuación de vanos

MATERIALIDAD PREDOMINANTE Albañilería

Catastro 1939

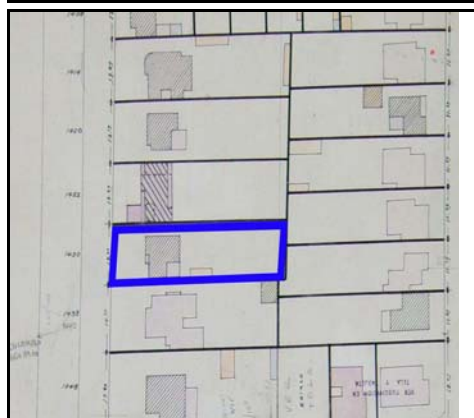

Fotografía de fachada



Detalle u otro



OTROS ANTECEDENTES TÉCNICOS

DESTINO DEL INMUEBLE

SUBSUELO ORIGINAL: PRIMER PISO ORIGINAL: Vivienda PISOS SUPERIORES ORIGINALES: Vivienda
 SUBSUELO ACTUAL: PRIMER PISO ACTUAL: Vivienda PISOS SUPERIORES ACTUALES: Vivienda

TENENCIA

RÉGIMEN: Propiedad individual

AFECTACIÓN

TIPO DE AFECTACIÓN:

CARACTERÍSTICAS MORFOLÓGICAS

TIPOLOGÍA EDIFICIO: Entre medianeros
 AGRUPAMIENTO: Pareado
 ALTURA EN METROS (Aprox.): 6
 ANTEJARDÍN: Si
 TIPO DE CUBIERTA: Inclínada

MATERIALIDAD TECHUMBRE: Teja
 ESTADO DE CONSERVACIÓN ELEMENTO: Bueno
 ESTADO DE CONSERVACIÓN ENTORNO: Bueno
 GRADO DE ALTERACIÓN: Poco modificado
 APTITUD PARA REHABILITACIÓN: Equipamiento

RELACIÓN DEL ELEMENTO CON SU ENTORNO

IMAGEN URBANA RELEVANTE POR: Singularidad
 FORMA PARTE DE UN CONJUNTO:
 PRESENCIA DE ELEMENTOS PATRIMONIALES:
 Inmueble de Conservación Histórica

OBSERVACIONES

RESEÑA DE VALORES Y ATRIBUTOS PATRIMONIALES

VALOR URBANO

- * Contribuye a realzar el sector o paisaje urbano
- * Forma parte de un conjunto con valor patrimonial
- * Es próximo a un elemento protegido de valor patrimonial

VALOR ARQUITECTÓNICO

- * Es característico de un estilo o tipología
- * Es un ejemplo escaso de un estilo o tipología
- * Es un inmueble de calidad estética y arquitectónica

VALOR HISTÓRICO

- * No está vinculado a acontecimientos históricos
- * Está publicado en revistas, catastros o seminarios

VALOR ECONÓMICO SOCIAL

- * Buen estado de conservación del inmueble
- * Buen estado de conservación del entorno
- * Es identificado y valorado como patrimonio importante por la comunidad

EVALUACIÓN SEGÚN TABLA DE ATRIBUTOS (ANEXO CIRCULAR DDU 240)

VALOR URBANO IMAGEN: 1
 VALOR URBANO CONJUNTO: 1
 VALOR URBANO ENTORNO PATRIMONIAL: 1

VALOR HISTÓRICO RELEVANCIA: 0
 VALOR HISTÓRICO RECONOCIMIENTO ESPECIALIZADO: 1

VALOR ARQUITECTÓNICO REPRESENTATIVIDAD: 1
 VALOR ARQUITECTÓNICO SINGULARIDAD: 1
 VALOR ARQUITECTÓNICO MORFOLOGÍA: 1

VALOR ECONÓMICO SOCIAL E. CONSERVACIÓN INMUEBLE: 2
 VALOR ECONÓMICO SOCIAL E. CONSERVACIÓN ENTORNO: 2
 VALOR ECONÓMICO SOCIAL RECONOCIMIENTO DE LA COMUNIDAD: 2

REFERENCIAS BIBLIOGRÁFICAS

1. http://es.wikipedia.org/wiki/Barrio_Viel 2. Santiago Sur formación y consolidación de la periferia. Ilustre Municipalidad de Santiago. D.O.M.

TOTAL PUNTAJE:

13