

## ANTECEDENTES GENERALES

NOMBRE:	Conjunto de un piso con elementos del Clasicismo Popular Pedro Lagos
DIRECCIÓN:	Pedro Lagos 535 al 549
TIPO:	Conjunto
ARQUITECTO:	
AÑO CONSTRUCCIÓN:	
AÑO CONSTRUCCIÓN S.I.I.:	1910 al 1940
ESTADO CONSERVACION:	Bueno
Nº PISOS:	1
SUP. TERRENO (m2):	
SUP. EDIFICADA (m2):	
DESTINO:	Vivienda y Taller
PROPIETARIO:	Varios
CALIDAD JURÍDICA:	Privada
SECTOR CATASTRAL:	19S
MANZANA CATASTRAL:	19
ROL:	3170 - 13 al 16, 28 y 31
EXPROPIACIÓN:	No

### Plano de Ubicación



FICHA  
Nº  
**1118**

### ZONIFICACIÓN PLAN REGULADOR COMUNAL

NORMATIVA PRC	<input type="checkbox"/>	Zona E
SECTOR ESPECIAL	<input type="checkbox"/>	
ZONA DE CONS.	<input checked="" type="checkbox"/>	E8 - San Borja Arriarán
ZONA TÍPICA	<input type="checkbox"/>	

## ASPECTOS ARQUITECTÓNICOS

**ESTILO ARQUITECTÓNICO** Ecléctico, con elementos de la corriente Clasicista Popular

**MATERIALIDAD PREDOMINANTE** Albañilería y Madera

### COMPOSICIÓN DE FACHADA

Fachada texturada, con repetición de módulos idénticos, continuidad de skyline y acentiación de vanos regulares.

Siluetta inmueble original

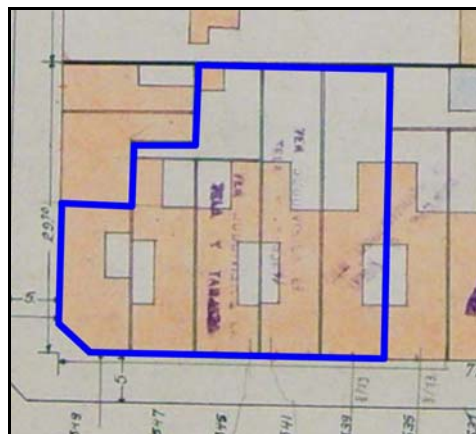

Fotografía de fachada



Detalle u otro



**OTROS ANTECEDENTES TÉCNICOS**

**DESTINO DEL INMUEBLE**

SUBSUELO ORIGINAL: PRIMER PISO ORIGINAL: Vivienda PISOS SUPERIORES ORIGINALES:  
 SUBSUELO ACTUAL: PRIMER PISO ACTUAL: Vivienda PISOS SUPERIORES ACTUALES:

**TENENCIA**

RÉGIMEN: Propiedad Individual

**AFECTACIÓN**

TIPO DE AFECTACIÓN:

**CARACTERÍSTICAS MORFOLÓGICAS**

TIPOLOGÍA EDIFICIO: Esquina y entre medianeros  
 AGRUPAMIENTO: Continuo  
 ALTURA EN METROS (Aprox.): 5  
 ANTEJARDÍN: No  
 TIPO DE CUBIERTA: Inclinada

MATERIALIDAD TECHUMBRE: Zinc  
 ESTADO DE CONSERVACIÓN ELEMENTO: Bueno  
 ESTADO DE CONSERVACIÓN ENTORNO: Bueno  
 GRADO DE ALTERACIÓN: Sin modificación  
 APTITUD PARA REHABILITACIÓN: Vivienda

**RELACIÓN DEL ELEMENTO CON SU ENTORNO**

IMAGEN URBANA RELEVANTE POR: Singularidad  
 FORMA PARTE DE UN CONJUNTO:   
 PRESENCIA DE ELEMENTOS PATRIMONIALES:

**OBSERVACIONES**

**RESEÑA DE VALORES Y ATRIBUTOS PATRIMONIALES**

**VALOR URBANO**

- \* Contribuye a realzar el sector o paisaje urbano
- \* Forma parte de un conjunto con valor patrimonial
- \* Es próximo a un elemento protegido de valor patrimonial

**VALOR ARQUITECTÓNICO**

- \* Es característico de un estilo o tipología
- \* Es un ejemplo escaso de un estilo o tipología
- \* Es un inmueble de calidad estética y arquitectónica

**VALOR HISTÓRICO**

- \* No está vinculado a acontecimientos históricos
- \* No está publicado

**VALOR ECONÓMICO SOCIAL**

- \* Buen estado de conservación del inmueble
- \* Buen estado de conservación del entorno
- \* Es mencionado como patrimonio por la comunidad

**EVALUACIÓN SEGÚN TABLA DE ATRIBUTOS (ANEXO CIRCULAR DDU 240)**

VALOR URBANO IMAGEN: 1  
 VALOR URBANO CONJUNTO: 1  
 VALOR URBANO ENTORNO PATRIMONIAL: 1

VALOR HISTÓRICO RELEVANCIA: 0  
 VALOR HISTÓRICO RECONOCIMIENTO ESPECIALIZADO: 0

VALOR ARQUITECTÓNICO REPRESENTATIVIDAD: 1  
 VALOR ARQUITECTÓNICO SINGULARIDAD: 1  
 VALOR ARQUITECTÓNICO MORFOLOGÍA: 1

VALOR ECONÓMICO SOCIAL E. CONSERVACIÓN INMUEBLE: 2  
 VALOR ECONÓMICO SOCIAL E. CONSERVACIÓN ENTORNO: 2  
 VALOR ECONÓMICO SOCIAL RECONOCIMIENTO DE LA COMUNIDAD: 1

**REFERENCIAS BIBLIOGRÁFICAS**

**TOTAL PUNTAJE:**

11