

ANTECEDENTES GENERALES

NOMBRE:	Casa de un piso con elementos clásicos y Art Decó calle Carmen
DIRECCIÓN:	Carmen 1385
TIPO:	Inmueble
ARQUITECTO:	
AÑO CONSTRUCCIÓN:	
AÑO CONSTRUCCIÓN S.I.I.:	1920
ESTADO CONSERVACIÓN:	Bueno
Nº PISOS:	1
SUP. TERRENO (m2):	185
SUP. EDIFICADA (m2):	154
DESTINO:	Vivienda
PROPIETARIO:	Julio Vega Aliaga.
CALIDAD JURÍDICA:	Privado
SECTOR CATASTRAL:	19S
MANZANA CATASTRAL:	11
ROL:	3104 - 15
EXPROPIACIÓN:	No



FICHA Nº
1220

ZONIFICACIÓN PLAN REGULADOR COMUNAL

NORMATIVA PRC	Zona E
SECTOR ESPECIAL	<input type="checkbox"/>
ZONA DE CONS.	<input checked="" type="checkbox"/> E8 - San Borja Arriarán
ZONA TÍPICA	<input type="checkbox"/>

ASPECTOS ARQUITECTÓNICOS

ESTILO ARQUITECTÓNICO	Ecléctico, con elementos de las corrientes Clasicista y Art Decó.	COMPOSICIÓN DE FACHADA	Fachada decorada, asimétrica y fuerte acentuación de vanos.
MATERIALIDAD PREDOMINANTE	Adobe		

Siluetta inmueble original

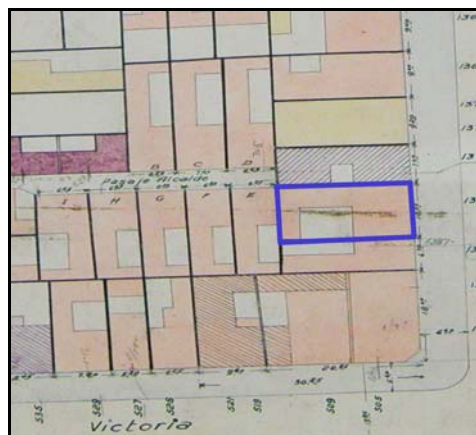

Fotografía de fachada



Detalle u otro





FICHAS DE INMUEBLES DE CONSERVACIÓN HISTÓRICA

FICHA N°

ASESORÍA URBANA 2013

Parte B

1220

OTROS ANTECEDENTES TÉCNICOS

DESTINO DEL INMUEBLE			
SUBSUELO ORIGINAL:	PRIMER PISO ORIGINAL:	Vivienda	PISOS SUPERIORES ORIGINALES:
SUBSUELO ACTUAL:	PRIMER PISO ACTUAL:	Vivienda	PISOS SUPERIORES ACTUALES:
TENENCIA		AFECTACIÓN	
RÉGIMEN:	Propiedad individual		TIPO DE AFECTACIÓN:

CARACTERÍSTICAS MORFOLÓGICAS

TIPOLOGÍA EDIFICIO: Entre medianeros AGRUPAMIENTO: Continuo ALTURA EN METROS (Aprox.): 5 ANTEJARDÍN: No TIPO DE CUBIERTA: Inclinada	MATERIALIDAD TECHUMBRE: Zinc ESTADO DE CONSERVACIÓN ELEMENTO: Bueno ESTADO DE CONSERVACIÓN ENTORNO: Bueno GRADO DE ALTERACIÓN: Sin modificación APTITUD PARA REHABILITACIÓN: Residencial - Equipamiento
RELACIÓN DEL ELEMENTO CON SU ENTORNO IMAGEN URBANA RELEVANTE POR: Singularidad FORMA PARTE DE UN CONJUNTO: <input type="checkbox"/> PRESENCIA DE ELEMENTOS PATRIMONIALES: Inmueble de Conservación Histórica	OBSERVACIONES

RESEÑA DE VALORES Y ATRIBUTOS PATRIMONIALES

VALOR URBANO	<ul style="list-style-type: none"> * Contribuye a realzar el sector o paisaje urbano * No forma parte de un conjunto con valor patrimonial * Es colindante a un elemento protegido por valor patrimonial
VALOR ARQUITECTÓNICO	<ul style="list-style-type: none"> * Es característico de un estilo o tipología * Es un ejemplo escaso de un estilo o tipología * Es un inmueble de calidad estética y arquitectónica
VALOR HISTÓRICO	<ul style="list-style-type: none"> * No está vinculado a acontecimientos históricos * No está publicado
VALOR ECONÓMICO SOCIAL	<ul style="list-style-type: none"> * Buen estado de conservación del inmueble * Buen estado de conservación del entorno * No es mencionado por la comunidad

EVALUACIÓN SEGÚN TABLA DE ATRIBUTOS (ANEXO CIRCULAR DDU 240)

VALOR URBANO IMAGEN:	1	VALOR HISTÓRICO RELEVANCIA:	0
VALOR URBANO CONJUNTO:	0	VALOR HISTÓRICO RECONOCIMIENTO ESPECIALIZADO:	0
VALOR URBANO ENTORNO PATRIMONIAL:	2	VALOR ECONÓMICO SOCIAL E. CONSERVACIÓN INMUEBLE:	2
VALOR ARQUITECTÓNICO REPRESENTATIVIDAD:	1	VALOR ECONÓMICO SOCIAL E. CONSERVACIÓN ENTORNO:	2
VALOR ARQUITECTÓNICO SINGULARIDAD:	1	VALOR ECONÓMICO SOCIAL RECONOCIMIENTO DE LA COMUNIDAD:	0
VALOR ARQUITECTÓNICO MORFOLOGÍA:	1		

REFERENCIAS BIBLIOGRÁFICAS

--

NIVEL DE INTERVENCIÓN: TOTAL PUNTAJE:

1	10
---	----