

## ANTECEDENTES GENERALES

|                             |                                   |
|-----------------------------|-----------------------------------|
| <b>NOMBRE:</b>              | Edificio                          |
| <b>DIRECCION:</b>           | Av. República 440 al 460          |
| <b>TIPO:</b>                | Inmueble                          |
| <b>ARQUITECTO:</b>          |                                   |
| <b>AÑO RECEPCION FINAL:</b> |                                   |
| <b>ESTADO CONSERVACION:</b> | Bueno                             |
| <b>Nº PISOS:</b>            | 3                                 |
| <b>SUP TERRENO (m2):</b>    | 385                               |
| <b>SUP.CONSTRUIDA (m2):</b> | 1.510                             |
| <b>DESTINO:</b>             | Esparcimiento                     |
| <b>PROPIETARIO:</b>         | Circulo Suboficiales Mayores Cara |
| <b>TENENCIA:</b>            | Privada                           |
| <b>SECTOR CATASTRAL:</b>    | 24                                |
| <b>MANZANA CATASTRAL:</b>   | 33                                |
| <b>ROL:</b>                 | 824-73                            |
| <b>EXPROPIACION:</b>        | SI                                |

### Plano de Ubicación

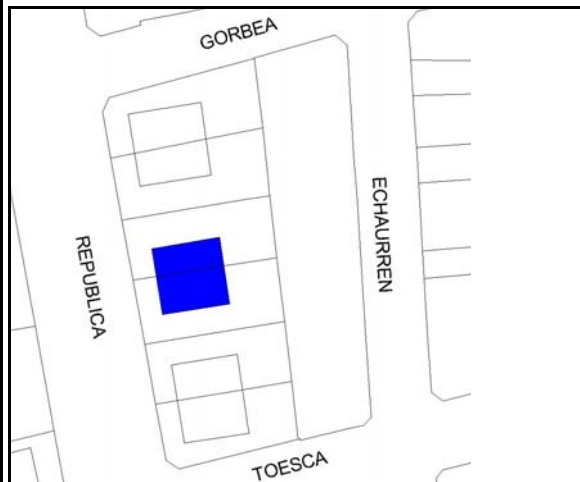

FICHA  
Nº  
125

### ZONIFICACION PLAN REGULADOR COMUNAL

|                        |  |
|------------------------|--|
| <b>NORMATIVA PRC</b>   | B4   |
| <b>SECTOR ESPECIAL</b> | <input type="checkbox"/>   |
| <b>ZONA DE CONS.</b>   | <input checked="" type="checkbox"/> Av República                                 |
| <b>ZONA TIPICA</b>     | <input checked="" type="checkbox"/> Z. T. Sector Casonas Av. República entre Gay |

## ASPECTOS ARQUITECTONICOS

|                                  |   |                               |  |
|----------------------------------|---|-------------------------------|--|
| <b>ESTILO ARQUITECTONICO</b>     | Ecléctico, con elementos de la corriente Clasicista | <b>COMPOSICION DE FACHADA</b> | Fachada levemente decorada, simétrica y con leve acentuación de vanos. |
| <b>MATERIALIDAD PREDOMINANTE</b> | Albañilería   |                               |  |

### Planta o Foto aérea

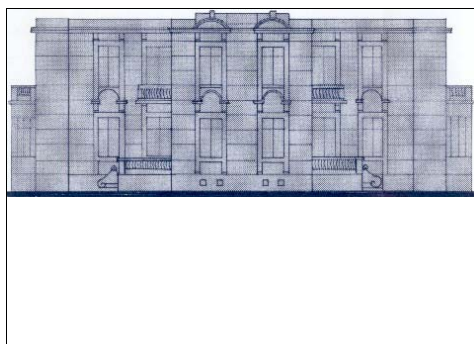

### Fotografía de fachada



### Detalle u otro

