

ANTECEDENTES GENERALES

NOMBRE:	Edificio
DIRECCION:	Av. Almirante Blanco Encalada 2315 al 2319
TIPO:	Inmueble
ARQUITECTO:	Ricardo González Cortéz y R. Molle
AÑO RECEPCION FINAL:	1926
ESTADO CONSERVACION:	Bueno
Nº PISOS:	3
SUP TERRENO (m2):	253
SUP.CONSTRUIDA (m2):	516
DESTINO:	Vivienda
PROPIETARIO:	Elena Tobar Montenegro
TENENCIA:	Privada
SECTOR CATASTRAL:	24
MANZANA CATASTRAL:	54
ROL:	887-3
EXPROPIACION:	NO

Plano de Ubicación

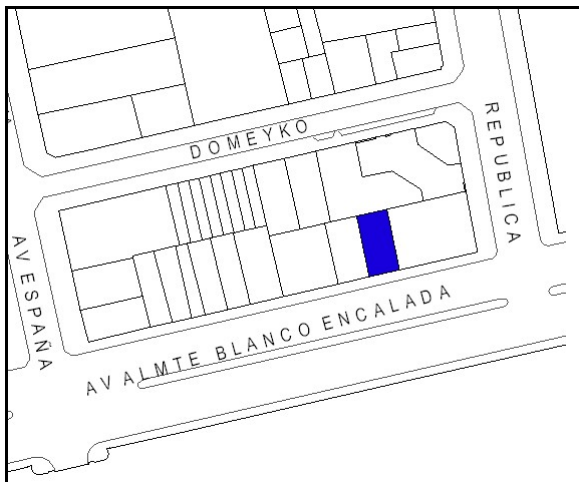

FICHA
Nº
138

ZONIFICACION PLAN REGULADOR COMUNAL

NORMATIVA PRC	E
SECTOR ESPECIAL	<input type="checkbox"/>
ZONA DE CONS.	<input type="checkbox"/>
ZONA TIPICA	<input type="checkbox"/>

ASPECTOS ARQUITECTONICOS

ESTILO ARQUITECTONICO	Ecléctico	COMPOSICION DE FACHADA
MATERIALIDAD PREDOMINANTE	Albañilería	Fachada texturada y decorada, simétrica y con regular acentuación de vanos.

Planta o Foto aérea

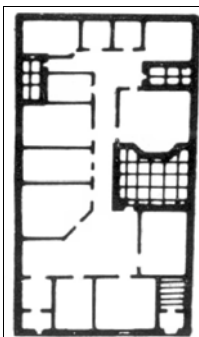

Fotografía de fachada



Detalle u otro

