

ANTECEDENTES GENERALES

NOMBRE:	Edificio con Decoración en Arco
DIRECCION:	Rosas 2054
TIPO:	Inmueble
ARQUITECTO:	
AÑO RECEPCION FINAL:	1973
ESTADO CONSERVACION:	Regular
Nº PISOS:	1
SUP TERRENO (m2):	392
SUP.CONSTRUIDA (m2):	320
DESTINO:	Almacenamiento
PROPIETARIO:	De La Sotta Larenas Fernando
TENENCIA:	Privada
SECTOR CATASTRAL:	8
MANZANA CATASTRAL:	23
ROL:	220-28
EXPROPIACION:	NO

Plano de Ubicación

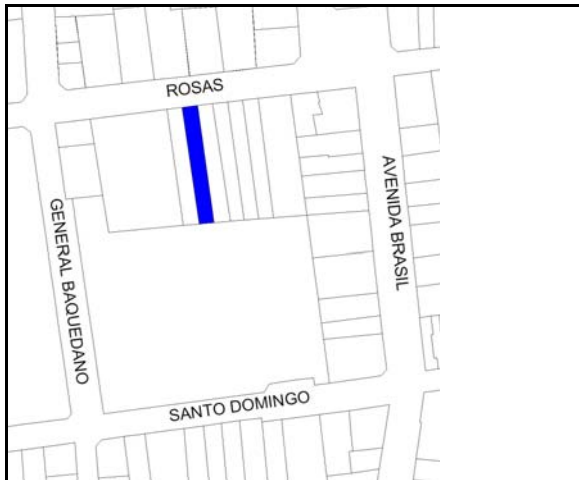

FICHA
Nº
294

ZONIFICACION PLAN REGULADOR COMUNAL

NORMATIVA PRC	<input checked="" type="checkbox"/>	D3
SECTOR ESPECIAL	<input type="checkbox"/>	Rosas - Chacabuco - Catedral - Gral. Baquedano
ZONA DE CONS.	<input type="checkbox"/>	
ZONA TIPICA	<input type="checkbox"/>	

ASPECTOS ARQUITECTONICOS

ESTILO ARQUITECTONICO	Ecléctico	COMPOSICION DE FACHADA
MATERIALIDAD PREDOMINANTE	Acero o Fierro	Fachada decorada asimétrica y con leve acentuación de vanos.

Planta o Foto aérea



Fotografía de fachada

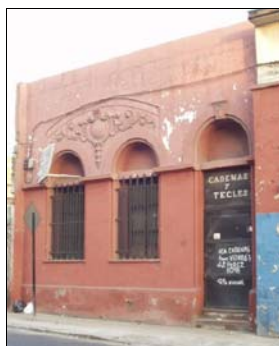

Detalle u otro

