

ANTECEDENTES GENERALES

NOMBRE:	Casas Eclécticas con Elementos del Art Deco
DIRECCION:	Compañía 3023 al 3091, Maipú 432
TIPO:	Conjunto
ARQUITECTO:	
AÑO RECEPCION FINAL:	1900 a 1923
ESTADO CONSERVACION:	Regular
Nº PISOS:	1
SUP TERRENO (m2):	2.844
SUP.CONSTRUIDA (m2):	2.164
DESTINO:	Comercio
PROPIETARIO:	Varios
TENENCIA:	Privada
SECTOR CATASTRAL:	10
MANZANA CATASTRAL:	3
ROL:	305-2 al 6 y 8
EXPROPIACION:	No

Plano de Ubicación

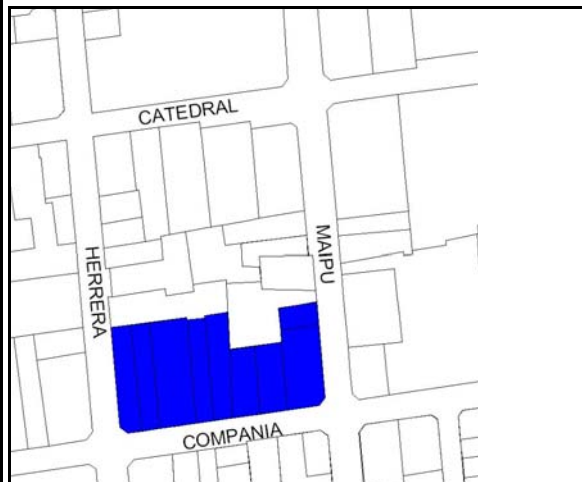

FICHA
Nº
363

ZONIFICACION PLAN REGULADOR COMUNAL

NORMATIVA PRC	<input type="checkbox"/>	D1
SECTOR ESPECIAL	<input type="checkbox"/>	
ZONA DE CONS.	<input checked="" type="checkbox"/>	Catedral - Matucana - Huérfanos - Maturana
ZONA TIPICA	<input type="checkbox"/>	

ASPECTOS ARQUITECTONICOS

ESTILO ARQUITECTONICO	Ecléctico, con elementos de la corriente Clasicista	COMPOSICION DE FACHADA
MATERIALIDAD PREDOMINANTE	Albañilería	Fachadas levemente decoradas y texturadas, con continuidad de skyline y repetición de módulos similares.

Planta o Foto aérea

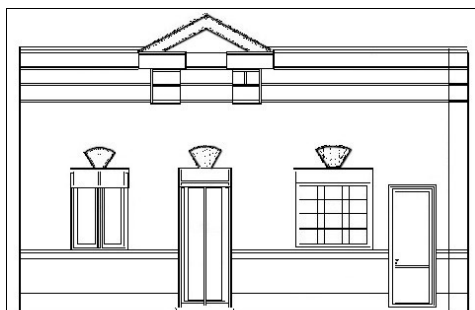

Elevación fachada a Sto Dgo.

Fotografía de fachada



Detalle u otro

