

## ANTECEDENTES GENERALES

<b>NOMBRE:</b>	Casa Neoclásica 2
<b>DIRECCION:</b>	Av. Diego Portales 3073
<b>TIPO:</b>	Inmueble
<b>ARQUITECTO:</b>	
<b>AÑO RECEPCION FINAL:</b>	1903
<b>ESTADO CONSERVACION:</b>	Bueno
<b>Nº PISOS:</b>	2
<b>SUP TERRENO (m2):</b>	359
<b>SUP.CONSTRUIDA (m2):</b>	166
<b>DESTINO:</b>	Vivienda
<b>PROPIETARIO:</b>	Meza Pena José Manuel
<b>TENENCIA:</b>	Privada
<b>SECTOR CATASTRAL:</b>	10
<b>MANZANA CATASTRAL:</b>	23
<b>ROL:</b>	340-5
<b>EXPROPIACION:</b>	No

### Plano de Ubicación

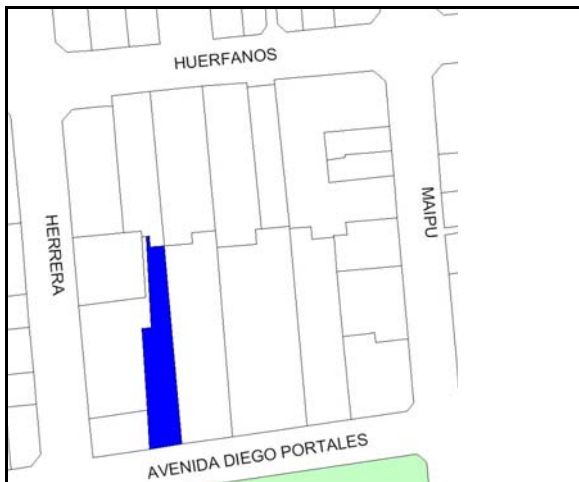

FICHA  
Nº  
435

### ZONIFICACION PLAN REGULADOR COMUNAL

<b>NORMATIVA PRC</b>	<input type="checkbox"/>	D4
<b>SECTOR ESPECIAL</b>	<input checked="" type="checkbox"/>	Parque Portales
<b>ZONA DE CONS.</b>	<input type="checkbox"/>	
<b>ZONA TIPICA</b>	<input type="checkbox"/>	

## ASPECTOS ARQUITECTONICOS

<b>ESTILO ARQUITECTONICO</b>	Ecléctico con elementos de la corriente neoclásicista	<b>COMPOSICION DE FACHADA</b>	Fachadas decoradas y texturadas, asimétrica y con regular acentuación de vanos.
<b>MATERIALIDAD PREDOMINANTE</b>	Adobe		

### Planta o Foto aérea



### Fotografía de fachada

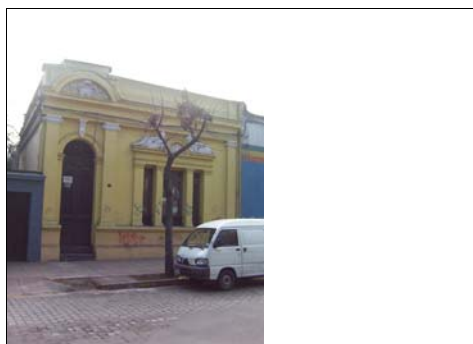

### Detalle u otro

