

ANTECEDENTES GENERALES

NOMBRE:	Edificio de Dos Pisos Neoclásico
DIRECCION:	Agustinas 1975-1983
TIPO:	Inmueble
ARQUITECTO:	
AÑO RECEPCION FINAL:	1903
ESTADO CONSERVACION:	Bueno
Nº PISOS:	3
SUP TERRENO (m2):	1.071
SUP.CONSTRUIDA (m2):	4.464
DESTINO:	Educación
PROPIETARIO:	Varios
TENENCIA:	Privada
SECTOR CATASTRAL:	7
MANZANA CATASTRAL:	20
ROL:	118-4
EXPROPIACION:	Si

Plano de Ubicación



FICHA
Nº
468

ZONIFICACION PLAN REGULADOR COMUNAL

NORMATIVA PRC	B3
SECTOR ESPECIAL	<input type="checkbox"/>
ZONA DE CONS.	<input checked="" type="checkbox"/> Catedral -Almte Barroso -Gral Bulnes- Concha y Toro
ZONA TIPICA	<input type="checkbox"/>

ASPECTOS ARQUITECTONICOS

ESTILO ARQUITECTONICO	Ecléctico con elementos de la corriente neoclásica	COMPOSICION DE FACHADA	Fachada decorada, simétrica y con regular acentuación de vanos.
MATERIALIDAD PREDOMINANTE	Albañilería		

Planta o Foto aérea

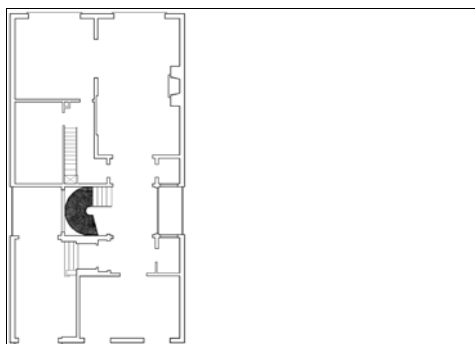

Fotografía de fachada

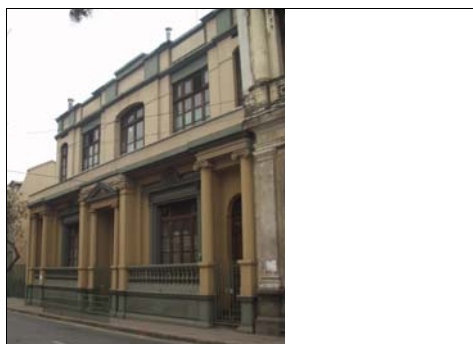

Detalle u otro

