

ANTECEDENTES GENERALES

NOMBRE:	Edificio de Cuerpos Salientes 3
DIRECCION:	Av. Ricardo Cumming 97
TIPO:	Inmueble
ARQUITECTO:	
AÑO RECEPCION FINAL:	1940
ESTADO CONSERVACION:	Regular
Nº PISOS:	2
SUP TERRENO (m2):	171
SUP.CONSTRUIDA (m2):	314
DESTINO:	Comercio
PROPIETARIO:	Inversiones AVM SA
TENENCIA:	Privada
SECTOR CATASTRAL:	8
MANZANA CATASTRAL:	34
ROL:	401-24
EXPROPIACION:	No

Plano de Ubicación



FICHA
Nº
528

ZONIFICACION PLAN REGULADOR COMUNAL

NORMATIVA PRC	B3
SECTOR ESPECIAL	<input type="checkbox"/>
ZONA DE CONS.	<input checked="" type="checkbox"/> Catedral -Almte Barroso -Gral Bulnes- Concha y Toro
ZONA TIPICA	<input type="checkbox"/>

ASPECTOS ARQUITECTONICOS

ESTILO ARQUITECTONICO	Ecléctico	COMPOSICION DE FACHADA	Fachada decorada, asimétrica y sin acentuación de vanos.
MATERIALIDAD PREDOMINANTE	Albañilería		

Planta o Foto aérea

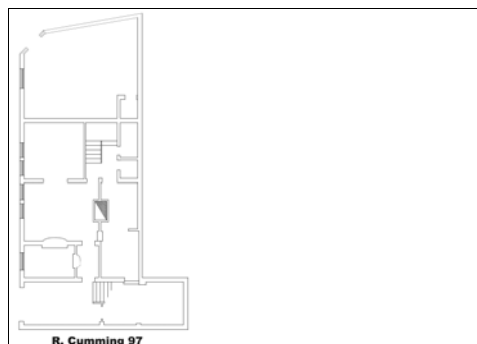

Fotografía de fachada



Detalle u otro

