

ANTECEDENTES GENERALES

| | | | |
|-----------------------------|--|--|---|
| NOMBRE: | Edificio de Cuerpos Salientes 4 | Plano de Ubicación | FICHA N° 601 |
| DIRECCION: | Alameda Libertador Bernardo O'Higgins 3287 | | |
| TIPO: | Inmueble |  | |
| ARQUITECTO: | | | |
| AÑO RECEPCION FINAL: | 1895 | | |
| ESTADO CONSERVACION: | Regular | | |
| N° PISOS: | 3 | | |
| SUP TERRENO (m2): | 344 | | |
| SUP.CONSTRUIDA (m2): | 2.006 | | |
| DESTINO: | Comercio | | |
| PROPIETARIO: | Suc Guzmán Vargas | | |
| TENENCIA: | Privada | | |
| SECTOR CATASTRAL: | 9 | ZONIFICACION PLAN REGULADOR COMUNAL | |
| MANZANA CATASTRAL: | 19 | NORMATIVA PRC | B8 |
| ROL: | 478-5 | SECTOR ESPECIAL | <input checked="" type="checkbox"/> Alameda Libertador Bernardo O'Higgins |
| EXPROPIACION: | SI | ZONA DE CONS. | <input type="checkbox"/> |
| | | ZONA TIPICA | <input type="checkbox"/> |

ASPECTOS ARQUITECTONICOS

| | | |
|----------------------------------|---|--|
| ESTILO ARQUITECTONICO | Ecléctico, con elementos de la corriente Clasicista | COMPOSICION DE FACHADA |
| MATERIALIDAD PREDOMINANTE | Adobe | Fachada decorada y texturada, asimétrica y con regular acentuación de vanos. |

Planta o Foto aérea

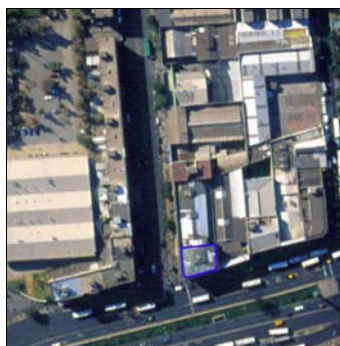

Fotografía de fachada

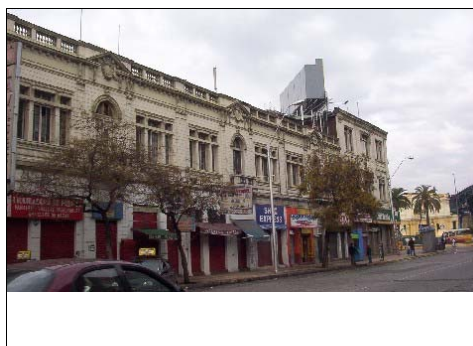

Detalle u otro

