

ANTECEDENTES GENERALES

NOMBRE:	Conjunto Neoclásico de Costabal Z. & Garafulic
DIRECCIÓN:	Monjitas 737 al 747 y Doctor Ducci 505 al 541
TIPO:	Conjunto
ARQUITECTO:	Eduardo Costabal Zegers & Andrés Garafulic Yancovic
AÑO CONSTRUCCIÓN	entre 1920 y 1945
AÑO CONSTRUCCIÓN S.I.I.:	
ESTADO CONSERVACION:	Bueno
Nº PISOS	3 a 6
SUP TERRENO (m2):	1.050
SUP.EDIFICADA (m2):	1,856
DESTINO:	Comercio y Oficina
PROPIETARIO:	
CALIDAD JURÍDICA	
SECTOR CATASTRAL:	3
MANZANA CATASTRAL	7
ROL:	178-3, 4 y 206 al 219
EXPROPIACIÓN	No

Plano de Ubicación



FICHA
Nº
646

ZONIFICACIÓN PLAN REGULADOR COMUNAL

NORMATIVA PRC	Zona A
SECTOR ESPECIAL	<input checked="" type="checkbox"/> A5 - Borde Micro Centro
ZONA DE CONS.	<input type="checkbox"/>
ZONA TÍPICA	<input type="checkbox"/>

ASPECTOS ARQUITECTÓNICOS

ESTILO ARQUITECTÓNICO	Neoclásico	COMPOSICIÓN DE FACHADA	Fachadas texturadas y levemente decoradas, sin continuidad de Skyline y con leve acentuación de vanos.
MATERIALIDAD PREDOMINANTE	Hormigón		

Planta u otro

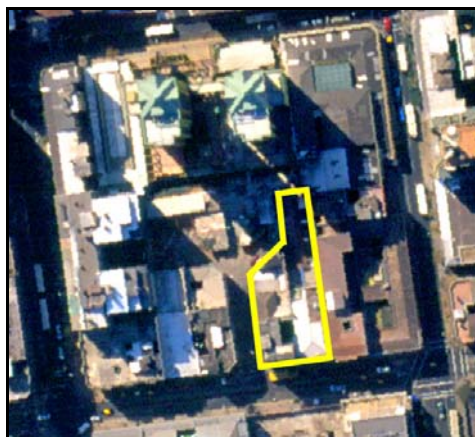

Fotografía de fachada



Detalle



