

ANTECEDENTES GENERALES

NOMBRE:	Edificio Policlínico, Salvador Sanfuentes
DIRECCIÓN:	Unión Americana 98
TIPO:	Inmueble
ARQUITECTO:	
AÑO CONSTRUCCIÓN:	
AÑO CONSTRUCCIÓN S.I.I.:	1930
ESTADO CONSERVACION:	Bueno
Nº PISOS	3
SUP. TERRENO (m2):	1008
SUP. EDIFICADA (m2):	3141
DESTINO:	Salud
PROPIETARIO:	Servicio de Salud Metropolitana Central
CALIDAD JURÍDICA	Público
SECTOR CATASTRAL:	25 0
MANZANA CATASTRAL	24
ROL:	563 - 15
EXPROPIACIÓN	No

Plano de Ubicación

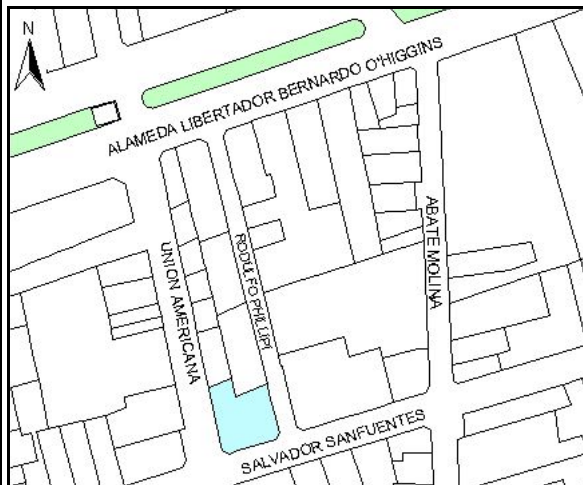

FICHA
Nº
714

ZONIFICACIÓN PLAN REGULADOR COMUNAL

NORMATIVA PRC	Zona B
SECTOR ESPECIAL	<input type="checkbox"/>
ZONA DE CONS.	<input type="checkbox"/>
ZONA TÍPICA	<input type="checkbox"/>

ASPECTOS ARQUITECTÓNICOS

ESTILO ARQUITECTÓNICO Ecléctico, con elementos de la corriente Art Deco.

MATERIALIDAD PREDOMINANTE Albañilería

COMPOSICIÓN DE FACHADA

Fachada decorada, asimétrica con división vertical y con fuerte acentuación de vanos.

Silüeta inmueble original

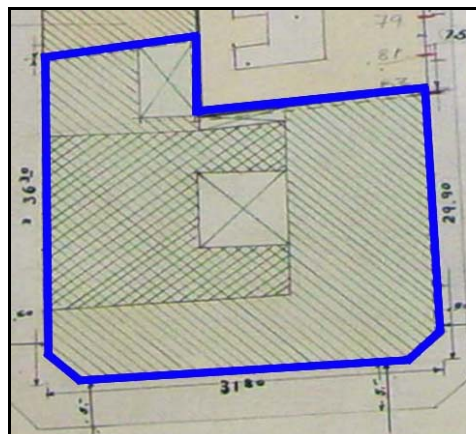

Fotografía de fachada



Detalle u otro



OTROS ANTECEDENTES TÉCNICOS

DESTINO DEL INMUEBLE

SUBSUELO ORIGINAL: Equipamiento PRIMER PISO ORIGINAL: Equipamiento PISOS SUPERIORES ORIGINALES: Equipamiento
 SUBSUELO ACTUAL: Equipamiento PRIMER PISO ACTUAL: Equipamiento PISOS SUPERIORES ACTUALES: Equipamiento

TENENCIA

RÉGIMEN:

AFECTACIÓN

TIPO DE AFECTACIÓN:

CARACTERÍSTICAS MORFOLÓGICAS

TIPOLOGÍA EDIFICIO: Esquina
 AGRUPAMIENTO: Continuo
 ALTURA EN METROS: 11
 ANTEJARDÍN: No
 TIPO DE CUBIERTA: Inclínada

MATERIALIDAD TECHUMBRE: Zinc
 ESTADO DE CONSERVACIÓN ELEMENTO: Bueno
 ESTADO DE CONSERVACIÓN ENTORNO: Bueno
 GRADO DE ALTERACIÓN: Sin modificación
 APTITUD PARA REHABILITACIÓN: Equipamiento

RELACIÓN DEL ELEMENTO CON SU ENTORNO

IMAGEN URBANA RELEVANTE POR: Ubicación y singularidad
 FORMA PARTE DE UN CONJUNTO:
 PRESENCIA DE ELEMENTOS PATRIMONIALES:

OBSERVACIONES

Edificio que mantiene inalterado su uso original de Policlínico.

RESEÑA DE VALORES Y ATRIBUTOS PATRIMONIALES

VALOR URBANO

- * Se destaca por su aporte al paisaje urbano
- * No forma parte de un conjunto con valor patrimonial
- * No es próximo a un elemento protegido de valor patrimonial

VALOR ARQUITECTÓNICO

- * Es característico de un estilo o tipología
- * Es un ejemplo escaso de un estilo o tipología
- * Es un inmueble de gran calidad estética y arquitectónica

VALOR HISTÓRICO

- * No está vinculado a acontecimientos históricos
- * No está publicado

VALOR ECONÓMICO SOCIAL

- * Buen estado de conservación del inmueble
- * Buen estado de conservación del entorno
- * Es mencionado como patrimonio por la comunidad

EVALUACIÓN SEGÚN TABLA DE ATRIBUTOS (ANEXO CIRCULAR DDU 186)

VALOR URBANO IMAGEN: 2
 VALOR URBANO CONJUNTO: 0
 VALOR URBANO ENTORNO PATRIMONIAL: 0

VALOR ARQUITECTÓNICO REPRESENTATIVIDAD: 1
 VALOR ARQUITECTÓNICO SINGULARIDAD: 1
 VALOR ARQUITECTÓNICO MORFOLOGÍA: 2

VALOR HISTÓRICO RELEVANCIA: 0
 VALOR HISTÓRICO RECONOCIMIENTO ESPECIALIZADO: 0

VALOR ECONÓMICO SOCIAL E. CONSERVACIÓN INMUEBLE: 2
 VALOR ECONÓMICO SOCIAL E. CONSERVACIÓN ENTORNO: 2
 VALOR ECONÓMICO SOCIAL RECONOCIMIENTO DE LA COMUNIDAD: 1

REFERENCIAS BIBLIOGRÁFICAS

NIVEL DE INTERVENCIÓN

TOTAL PUNTAJE:

1

11