

ANTECEDENTES GENERALES

NOMBRE:	Edificio Clásico, Av. España / Alameda
DIRECCIÓN:	Alameda Libertador Bernardo O'Higgins 2414 y Av. España 23
TIPO:	Inmueble
ARQUITECTO:	
AÑO CONSTRUCCIÓN:	1891
AÑO CONSTRUCCIÓN S.I.I.:	1900
ESTADO CONSERVACION:	Bueno
Nº PISOS	2
SUP. TERRENO (m2):	1447
SUP. EDIFICADA (m2):	1666
DESTINO:	Educación
PROPIETARIO:	Escuela República del Ecuador E-87
CALIDAD JURÍDICA	Municipal
SECTOR CATASTRAL:	24
MANZANA CATASTRAL	1
ROL:	560 - 19
EXPROPIACIÓN	No



FICHA
Nº
717

ZONIFICACIÓN PLAN REGULADOR COMUNAL

NORMATIVA PRC	<input type="checkbox"/>	Zona B
SECTOR ESPECIAL	<input type="checkbox"/>	
ZONA DE CONS.	<input checked="" type="checkbox"/>	B4 - República
ZONA TÍPICA	<input type="checkbox"/>	

ASPECTOS ARQUITECTÓNICOS

ESTILO ARQUITECTÓNICO	Ecléctico, con elementos de la corriente Clasicista.	COMPOSICIÓN DE FACHADA	Fachada texturada, simétrica y con acentuación de vanos regular.
MATERIALIDAD PREDOMINANTE	Albañilería		

Silueta inmueble original

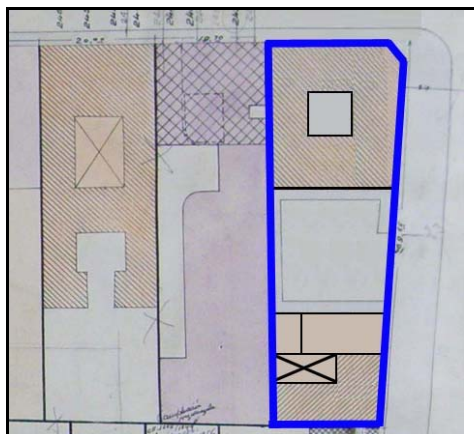

Fotografía de fachada



Detalle u otro



OTROS ANTECEDENTES TÉCNICOS

DESTINO DEL INMUEBLE		
SUBSUELO ORIGINAL:	PRIMER PISO ORIGINAL:	PISOS SUPERIORES ORIGINALES:
SUBSUELO ACTUAL:	PRIMER PISO ACTUAL: Equipamiento	PISOS SUPERIORES ACTUALES: Equipamiento
TENENCIA		AFECTACIÓN
RÉGIMEN:		TIPO DE AFECTACIÓN:

CARACTERÍSTICAS MORFOLÓGICAS

TIPOLOGÍA EDIFICIO: Esquina AGRUPAMIENTO: Continuo ALTURA EN METROS: 10 ANTEJARDÍN: No TIPO DE CUBIERTA: Inclinada	MATERIALIDAD TECHUMBRE: Zinc ESTADO DE CONSERVACIÓN ELEMENTO: Bueno ESTADO DE CONSERVACIÓN ENTORNO: Bueno GRADO DE ALTERACIÓN: Sin modificación APTITUD PARA REHABILITACIÓN: Equipamiento
RELACIÓN DEL ELEMENTO CON SU ENTORNO IMAGEN URBANA RELEVANTE POR: Ubicación y singularidad FORMA PARTE DE UN CONJUNTO: <input type="checkbox"/> PRESENCIA DE ELEMENTOS PATRIMONIALES: Inmueble de Conservación Histórica	OBSERVACIONES

RESEÑA DE VALORES Y ATRIBUTOS PATRIMONIALES

VALOR URBANO	<ul style="list-style-type: none"> * Se destaca por su aporte al paisaje urbano * No forma parte de un conjunto con valor patrimonial * Es colindante a un elemento protegido por valor patrimonial
VALOR ARQUITECTÓNICO	<ul style="list-style-type: none"> * Es característico de un estilo o tipología * Es un ejemplo escaso de un estilo o tipología * Es un inmueble de calidad estética y arquitectónica
VALOR HISTÓRICO	<ul style="list-style-type: none"> * No está vinculado a acontecimientos históricos * No está publicado
VALOR ECONÓMICO SOCIAL	<ul style="list-style-type: none"> * Buen estado de conservación del inmueble * Buen estado de conservación del entorno * Es mencionado como patrimonio por la comunidad

EVALUACIÓN SEGÚN TABLA DE ATRIBUTOS (ANEXO CIRCULAR DDU 186)

VALOR URBANO IMAGEN: 2 VALOR URBANO CONJUNTO: 0 VALOR URBANO ENTORNO PATRIMONIAL: 2	VALOR HISTÓRICO RELEVANCIA: 0 VALOR HISTÓRICO RECONOCIMIENTO ESPECIALIZADO: 0
VALOR ARQUITECTÓNICO REPRESENTATIVIDAD: 1 VALOR ARQUITECTÓNICO SINGULARIDAD: 1 VALOR ARQUITECTÓNICO MORFOLOGÍA: 1	VALOR ECONÓMICO SOCIAL E. CONSERVACIÓN INMUEBLE: 2 VALOR ECONÓMICO SOCIAL E. CONSERVACIÓN ENTORNO: 2 VALOR ECONÓMICO SOCIAL RECONOCIMIENTO DE LA COMUNIDAD: 1

REFERENCIAS BIBLIOGRÁFICAS

	NIVEL DE INTERVENCIÓN	TOTAL PUNTAJE:
	1	12