

ANTECEDENTES GENERALES

NOMBRE:	Galería Fidel Angulo/Casa Inés de Puyo
DIRECCION:	Monjitas 609 al 625, Miraflores 538 al 544
TIPO:	Conjunto
ARQUITECTO:	Emilio Jecquier
AÑO RECEPCION FINAL:	1910
ESTADO CONSERVACION:	Regular
Nº PISOS:	3
SUP TERRENO (m2):	1.782
SUP.CONSTRUIDA (m2):	3.035
DESTINO:	Vivienda
PROPIETARIO:	Sucesión María Puyo León
TENENCIA:	Privada
SECTOR CATASTRAL:	2
MANZANA CATASTRAL:	5
ROL:	176-1
EXPROPIACION:	SI

Plano de Ubicación



FICHA
Nº
73

ZONIFICACION PLAN REGULADOR COMUNAL

NORMATIVA PRC A

SECTOR ESPECIAL

ZONA DE CONS.

ZONA TIPICA

ASPECTOS ARQUITECTONICOS

ESTILO ARQUITECTONICO Ecléctico con elementos de la corriente Art Nouveau

MATERIALIDAD PREDOMINANTE Adobe

COMPOSICION DE FACHADA

Fachada texturada y decorada, asimétrico y con fuerte acentuación de vanos.

Planta o Foto aérea

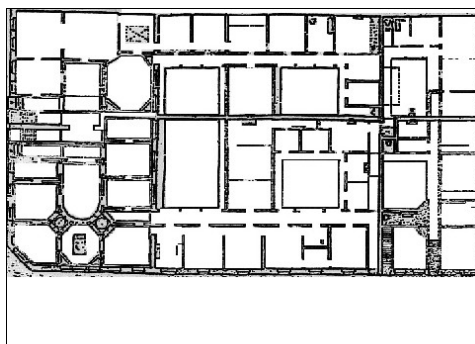

Fotografía de fachada



Detalle u otro

