

## ANTECEDENTES GENERALES

NOMBRE:	Casa ecléctica con elementos del Clasicismo, Toesca / Vergara
DIRECCIÓN:	Toesca 1910 - 1950 y Vergara 501 - 507
TIPO:	Inmueble
ARQUITECTO:	
AÑO CONSTRUCCIÓN:	
AÑO CONSTRUCCIÓN S.I.I.:	1910
ESTADO CONSERVACION:	Regular
Nº PISOS	2
SUP. TERRENO (m2):	408
SUP. EDIFICADA (m2):	735
DESTINO:	Vivienda y Comercio
PROPIETARIO:	Juan González Mejías y Carlos Mengue Arrive
CALIDAD JURÍDICA	Privado
SECTOR CATASTRAL:	24
MANZANA CATASTRAL	45
ROL:	661 - 1 y 15
EXPROPIACIÓN	No

### Plano de Ubicación



FICHA  
Nº  
**828**

### ZONIFICACIÓN PLAN REGULADOR COMUNAL

NORMATIVA PRC	Zona B
SECTOR ESPECIAL	<input type="checkbox"/>
ZONA DE CONS.	<input type="checkbox"/>
ZONA TÍPICA	<input type="checkbox"/>

## ASPECTOS ARQUITECTÓNICOS

ESTILO ARQUITECTÓNICO	Ecléctico, con elementos de la corriente Clasicista.	COMPOSICIÓN DE FACHADA	Fachada decorada, asimétrica y con fuerte acentuación de vanos.
MATERIALIDAD PREDOMINANTE	Madera		

Siluetta inmueble original

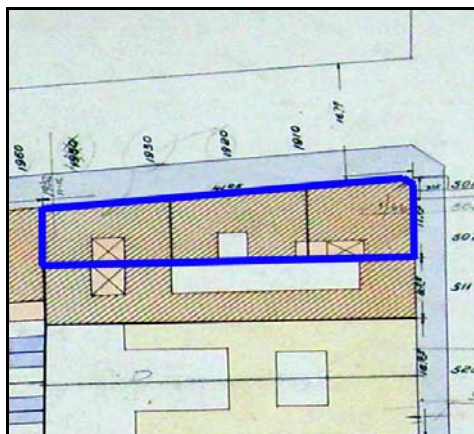

Fotografía de fachada



Detalle u otro



## OTROS ANTECEDENTES TÉCNICOS

<b>DESTINO DEL INMUEBLE</b>		
SUBSUELO ORIGINAL:	PRIMER PISO ORIGINAL:	PISOS SUPERIORES ORIGINALES: Vivienda
SUBSUELO ACTUAL:	PRIMER PISO ACTUAL: Comercio	PISOS SUPERIORES ACTUALES: Vivienda
<b>TENENCIA</b>		<b>AFECTACIÓN</b>
RÉGIMEN:		TIPO DE AFECTACIÓN:

## CARACTERÍSTICAS MORFOLÓGICAS

<b>TIPOLOGÍA EDIFICIO:</b> Esquina <b>AGRUPAMIENTO:</b> Continuo <b>ALTURA EN METROS:</b> 12 <b>ANTEJARDÍN:</b> No <b>TIPO DE CUBIERTA:</b> Inclinada	<b>MATERIALIDAD TECHUMBRE:</b> Zinc <b>ESTADO DE CONSERVACIÓN ELEMENTO:</b> Regular <b>ESTADO DE CONSERVACIÓN ENTORNO:</b> Bueno <b>GRADO DE ALTERACIÓN:</b> Poco modificado <b>APTITUD PARA REHABILITACIÓN:</b> Vivienda - Equipamiento
<b>RELACIÓN DEL ELEMENTO CON SU ENTORNO</b> <b>IMAGEN URBANA RELEVANTE POR:</b> Singularidad <b>FORMA PARTE DE UN CONJUNTO:</b> <input checked="" type="checkbox"/> <b>PRESENCIA DE ELEMENTOS PATRIMONIALES:</b> Inmueble de Conservación Histórica	<b>OBSERVACIONES</b>

## RESEÑA DE VALORES Y ATRIBUTOS PATRIMONIALES

<b>VALOR URBANO</b>	<ul style="list-style-type: none"> <li>* Contribuye a realzar el sector o paisaje urbano</li> <li>* Forma parte de un conjunto con valor patrimonial</li> <li>* Es colindante a un elemento protegido por valor patrimonial</li> </ul>
<b>VALOR ARQUITECTÓNICO</b>	<ul style="list-style-type: none"> <li>* Es característico de un estilo o tipología</li> <li>* Es un ejemplo escaso de un estilo o tipología</li> <li>* Es un inmueble de gran calidad estética y arquitectónica</li> </ul>
<b>VALOR HISTÓRICO</b>	<ul style="list-style-type: none"> <li>* No está vinculado a acontecimientos históricos</li> <li>* No está publicado</li> </ul>
<b>VALOR ECONÓMICO SOCIAL</b>	<ul style="list-style-type: none"> <li>* Regular estado de conservación del inmueble</li> <li>* Buen estado de conservación del entorno</li> <li>* Es mencionado como patrimonio por la comunidad</li> </ul>

### EVALUACIÓN SEGÚN TABLA DE ATRIBUTOS (ANEXO CIRCULAR DDU 186)

VALOR URBANO IMAGEN: 1 VALOR URBANO CONJUNTO: 1 VALOR URBANO ENTORNO PATRIMONIAL: 2	VALOR HISTÓRICO RELEVANCIA: 0 VALOR HISTÓRICO RECONOCIMIENTO ESPECIALIZADO: 0
VALOR ARQUITECTÓNICO REPRESENTATIVIDAD: 1 VALOR ARQUITECTÓNICO SINGULARIDAD: 1 VALOR ARQUITECTÓNICO MORFOLOGÍA: 2	VALOR ECONÓMICO SOCIAL E. CONSERVACIÓN INMUEBLE: 1 VALOR ECONÓMICO SOCIAL E. CONSERVACIÓN ENTORNO: 2 VALOR ECONÓMICO SOCIAL RECONOCIMIENTO DE LA COMUNIDAD: 1

### REFERENCIAS BIBLIOGRÁFICAS

	<b>NIVEL DE INTERVENCIÓN</b>	<b>TOTAL PUNTAJE:</b>
	1	12