

## ANTECEDENTES GENERALES

<b>NOMBRE:</b>	Pasajes eclécticos, Av. Almte. Blanco Encalada
<b>DIRECCIÓN:</b>	Av. Almte. Blanco Encalada 2151-2199, Echaurren 796-702, Domeyko 2198-2156, Club Hípico 701-799, incluye pasajes interiores
<b>TIPO:</b>	Conjunto
<b>ARQUITECTO:</b>	
<b>AÑO CONSTRUCCIÓN:</b>	
<b>AÑO CONSTRUCCIÓN S.I.I.:</b>	1938 - 1960
<b>ESTADO CONSERVACION:</b>	Bueno
<b>Nº PISOS:</b>	2
<b>SUP. TERRENO (m2):</b>	
<b>SUP. EDIFICADA (m2):</b>	
<b>DESTINO:</b>	Vivienda, Comercio y Servicio
<b>PROPIETARIO:</b>	
<b>CALIDAD JURÍDICA:</b>	
<b>SECTOR CATASTRAL:</b>	24
<b>MANZANA CATASTRAL:</b>	55
<b>ROL:</b>	883-1 al 16, 882-1 al 14 y 881-1 al 12
<b>EXPROPIACIÓN:</b>	No

### Plano de Ubicación

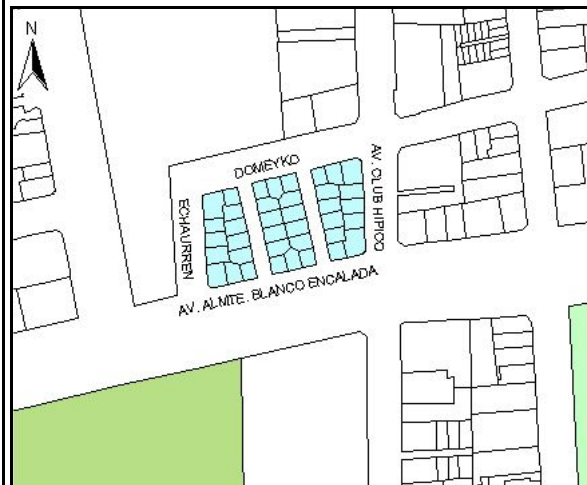

FICHA Nº  
**860**

### ZONIFICACIÓN PLAN REGULADOR COMUNAL

NORMATIVA PRC	Zona B
SECTOR ESPECIAL	<input type="checkbox"/>
ZONA DE CONS.	<input checked="" type="checkbox"/> B4 - República
ZONA TÍPICA	<input type="checkbox"/>

## ASPECTOS ARQUITECTÓNICOS

**ESTILO ARQUITECTÓNICO** Ecléctico.

**MATERIALIDAD PREDOMINANTE** Albañilería

### COMPOSICIÓN DE FACHADA

Fachadas planas y decoradas, con continuidad de Skyline y repetición de módulos similares.

### Silueta inmueble original

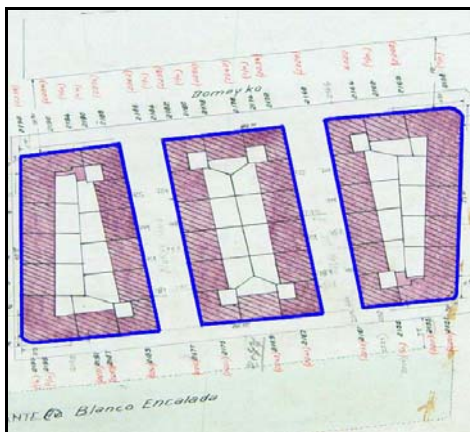

### Fotografía de fachada



### Detalle u otro



**OTROS ANTECEDENTES TÉCNICOS**

**DESTINO DEL INMUEBLE**

SUBSUELO ORIGINAL: PRIMER PISO ORIGINAL: Mixto PISOS SUPERIORES ORIGINALES: Vivienda  
 SUBSUELO ACTUAL: PRIMER PISO ACTUAL: Mixto PISOS SUPERIORES ACTUALES: Vivienda

**TENENCIA**

**AFECTACIÓN**

RÉGIMEN:

TIPO DE AFECTACIÓN:

**CARACTERÍSTICAS MORFOLÓGICAS**

TIPOLOGÍA EDIFICIO: Manzanas  
 AGRUPAMIENTO: Continuo  
 ALTURA EN METROS: 9  
 ANTEJARDÍN: No  
 TIPO DE CUBIERTA: Inclínada

MATERIALIDAD TECHUMBRE:  
 ESTADO DE CONSERVACIÓN ELEMENTO: Bueno  
 ESTADO DE CONSERVACIÓN ENTORNO: Bueno  
 GRADO DE ALTERACIÓN: Poco modificado  
 APTITUD PARA REHABILITACIÓN: Vivienda

**RELACIÓN DEL ELEMENTO CON SU ENTORNO**

**OBSERVACIONES**

IMAGEN URBANA RELEVANTE POR: Ubicación y singularidad  
 FORMA PARTE DE UN CONJUNTO:   
 PRESENCIA DE ELEMENTOS PATRIMONIALES:

Conjunto correspondiente a la tipología "Conjunto de Pasajes Simples" compuesto por tres manzanas y treinta y ocho prediosse similar morfología.

**RESEÑA DE VALORES Y ATRIBUTOS PATRIMONIALES**

**VALOR URBANO**

- \* Se destaca por su aporte al paisaje urbano
- \* Articula y es determinante en un conjunto con valor patrimonial
- \* No es próximo a un elemento protegido de valor patrimonial

**VALOR ARQUITECTÓNICO**

- \* Es característico de un estilo o tipología
- \* Es un ejemplo escaso de un estilo o tipología
- \* Es un inmueble de calidad estética y arquitectonica

**VALOR HISTÓRICO**

- \* No está vinculado a acontecimientos históricos
- \* Está publicado en libros (historia y arquitectura)

**VALOR ECONÓMICO SOCIAL**

- \* Buen estado de conservación del inmueble
- \* Buen estado de conservación del entorno
- \* Es mencionado como patrimonio por la comunidad

**EVALUACIÓN SEGÚN TABLA DE ATRIBUTOS (ANEXO CIRCULAR DDU 186)**

VALOR URBANO IMAGEN: 2  
 VALOR URBANO CONJUNTO: 2  
 VALOR URBANO ENTORNO PATRIMONIAL: 0

VALOR HISTÓRICO RELEVANCIA: 0  
 VALOR HISTÓRICO RECONOCIMIENTO ESPECIALIZADO: 2

VALOR ARQUITECTÓNICO REPRESENTATIVIDAD: 1  
 VALOR ARQUITECTÓNICO SINGULARIDAD: 1  
 VALOR ARQUITECTÓNICO MORFOLOGÍA: 1

VALOR ECONÓMICO SOCIAL E. CONSERVACIÓN INMUEBLE: 2  
 VALOR ECONÓMICO SOCIAL E. CONSERVACIÓN ENTORNO: 2  
 VALOR ECONÓMICO SOCIAL RECONOCIMIENTO DE LA COMUNIDAD: 1

**REFERENCIAS BIBLIOGRÁFICAS**

"Santiago Sur Poniente, Barrio Universitario, Desarrollo Urbano y Patrimonio": I. Municipalidad de Santiago, 2004, Santiago, Chile.

**NIVEL DE INTERVENCIÓN: TOTAL PUNTAJE:**

1

14