

ANTECEDENTES GENERALES

NOMBRE:	Prefectura de Tránsito
DIRECCION:	Santo Domingo 1188
TIPO:	Conjunto
ARQUITECTO:	-
AÑO RECEPCION FINAL:	
ESTADO CONSERVACION:	Bueno
Nº PISOS:	3
SUP TERRENO (m2):	2.029
SUP.CONSTRUIDA (m2):	3.312
DESTINO:	Publica y defensa
PROPIETARIO:	Dirección de Previsión de Carabin
TENENCIA:	Pública
SECTOR CATASTRAL:	5
MANZANA CATASTRAL:	15
ROL:	187-228
EXPROPIACION:	SI

Plano de Ubicación



FICHA
Nº
90

ZONIFICACION PLAN REGULADOR COMUNAL

NORMATIVA PRC	<input type="checkbox"/>	A1
SECTOR ESPECIAL	<input type="checkbox"/>	
ZONA DE CONS.	<input checked="" type="checkbox"/>	Plaza De Armas - Congreso Nacional
ZONA TIPICA	<input type="checkbox"/>	Z. T. Plaza de Armas, el Congreso Nacional y

ASPECTOS ARQUITECTONICOS

ESTILO ARQUITECTONICO	Ecléctico, con elementos de la corriente Clasicista	COMPOSICION DE FACHADA	Fachada levemente decorada y texturada, trabajada en dos planos, asimétrica, y con leve acentuación de vanos.
MATERIALIDAD PREDOMINANTE	Albañilería		

Planta o Foto aérea

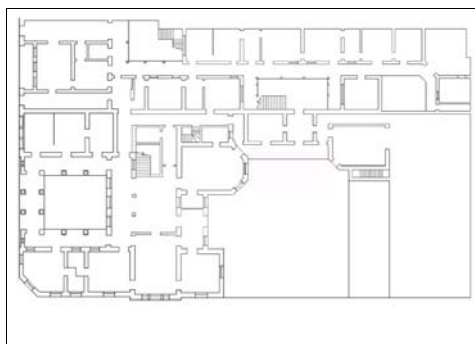

Fotografía de fachada



Detalle u otro

