

ANTECEDENTES GENERALES

NOMBRE:	Cité Ecléctico de dos pisos con balcones San Diego
DIRECCIÓN:	San Diego 950 - 954
TIPO:	Conjunto
ARQUITECTO:	
AÑO CONSTRUCCIÓN:	
AÑO CONSTRUCCIÓN S.I.I.:	1930
ESTADO CONSERVACION:	Bueno
Nº PISOS:	2
SUP. TERRENO (m2):	
SUP. EDIFICADA (m2):	
DESTINO:	Comercio y Vivienda
PROPIETARIO:	Agnes Manzur Cattan
CALIDAD JURÍDICA:	Privada
SECTOR CATASTRAL:	20
MANZANA CATASTRAL:	30
ROL:	2873 - 190-275 al 281
EXPROPIACIÓN:	No



FICHA Nº
964

ZONIFICACIÓN PLAN REGULADOR COMUNAL

NORMATIVA PRC	Zona E
SECTOR ESPECIAL	<input checked="" type="checkbox"/> E10a - Corredor San Diego
ZONA DE CONS.	<input type="checkbox"/>
ZONA TÍPICA	<input type="checkbox"/>

ASPECTOS ARQUITECTÓNICOS

ESTILO ARQUITECTÓNICO	Ecléctico, con elementos de la corriente Art Decó	COMPOSICIÓN DE FACHADA	Fachada trabajada en dos planos, decorada y asimétrica, con repetición de módulos y acentuación de vanos.
MATERIALIDAD PREDOMINANTE	Albañilería y Adobe		

Silueta inmueble original

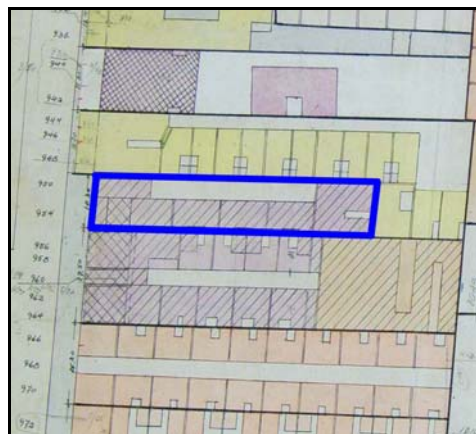

Fotografía de fachada



Detalle u otro



OTROS ANTECEDENTES TÉCNICOS

DESTINO DEL INMUEBLE

SUBSUELO ORIGINAL: PRIMER PISO ORIGINAL: Vivienda PISOS SUPERIORES ORIGINALES: Vivienda
 SUBSUELO ACTUAL: PRIMER PISO ACTUAL: Mixto PISOS SUPERIORES ACTUALES: Vivienda

TENENCIA

RÉGIMEN: Propiedad colectiva - Comunidad

AFECTACIÓN

TIPO DE AFECTACIÓN:

CARACTERÍSTICAS MORFOLÓGICAS

TIPOLOGÍA EDIFICIO: Entre medianeros
 AGRUPAMIENTO: Continuo
 ALTURA EN METROS (Aprox.): 8
 ANTEJARDÍN: No
 TIPO DE CUBIERTA: Inclinada

MATERIALIDAD TECHUMBRE: Zinc
 ESTADO DE CONSERVACIÓN ELEMENTO: Bueno
 ESTADO DE CONSERVACIÓN ENTORNO: Bueno
 GRADO DE ALTERACIÓN: Poco modificado
 APTITUD PARA REHABILITACIÓN: Vivienda - Comercio

RELACIÓN DEL ELEMENTO CON SU ENTORNO

IMAGEN URBANA RELEVANTE POR: Singularidad
 FORMA PARTE DE UN CONJUNTO:
 PRESENCIA DE ELEMENTOS PATRIMONIALES:

OBSERVACIONES

Edificio cité de dos pisos interior y exterior.

RESEÑA DE VALORES Y ATRIBUTOS PATRIMONIALES

VALOR URBANO

- * Contribuye a realzar el sector o paisaje urbano
- * Forma parte de un conjunto con valor patrimonial
- * Es próximo a un elemento protegido de valor patrimonial

VALOR ARQUITECTÓNICO

- * Es característico de un estilo o tipología
- * Es un ejemplo escaso de un estilo o tipología
- * Es un inmueble de calidad estética y arquitectonica

VALOR HISTÓRICO

- * No está vinculado a acontecimientos históricos
- * No está publicado

VALOR ECONÓMICO SOCIAL

- * Buen estado de conservación del inmueble
- * Buen estado de conservación del entorno
- * Es mencionado como patrimonio por la comunidad

EVALUACIÓN SEGÚN TABLA DE ATRIBUTOS (ANEXO CIRCULAR DDU 240)

VALOR URBANO IMAGEN: 1
 VALOR URBANO CONJUNTO: 1
 VALOR URBANO ENTORNO PATRIMONIAL: 1

VALOR HISTÓRICO RELEVANCIA: 0
 VALOR HISTÓRICO RECONOCIMIENTO ESPECIALIZADO: 0

VALOR ARQUITECTÓNICO REPRESENTATIVIDAD: 1
 VALOR ARQUITECTÓNICO SINGULARIDAD: 1
 VALOR ARQUITECTÓNICO MORFOLOGÍA: 1

VALOR ECONÓMICO SOCIAL E. CONSERVACIÓN INMUEBLE: 2
 VALOR ECONÓMICO SOCIAL E. CONSERVACIÓN ENTORNO: 2
 VALOR ECONÓMICO SOCIAL RECONOCIMIENTO DE LA COMUNIDAD: 1

REFERENCIAS BIBLIOGRÁFICAS

TOTAL PUNTAJE:

11