

### ANTECEDENTES GENERALES

NOMBRE:	Edificio de seis pisos con elementos del Clasicismo Popular Lira e influencia
DIRECCIÓN:	Lira 910
TIPO:	Conjunto
ARQUITECTO:	
AÑO CONSTRUCCIÓN:	
AÑO CONSTRUCCIÓN S.I.I.:	1925
ESTADO CONSERVACION:	Bueno
Nº PISOS:	6
SUP. TERRENO (m2):	421
SUP. EDIFICADA (m2):	
DESTINO:	Vivienda
PROPIETARIO:	Varios
CALIDAD JURÍDICA:	Privada
SECTOR CATASTRAL:	18N
MANZANA CATASTRAL:	38
ROL:	2847 - 35 y 51 al 61
EXPROPIACIÓN:	No

### Plano de Ubicación



FICHA  
Nº  
**979**

### ZONIFICACIÓN PLAN REGULADOR COMUNAL

NORMATIVA PRC	Zona E
SECTOR ESPECIAL	<input type="checkbox"/>
ZONA DE CONS.	<input type="checkbox"/>
ZONA TÍPICA	<input type="checkbox"/>

### ASPECTOS ARQUITECTÓNICOS

ESTILO ARQUITECTÓNICO	Ecléctico, con elementos del Clasicismo Popular y del Movimiento Moderno	COMPOSICIÓN DE FACHADA	Fachada plana y simétrica, con leve acentuación de vanos y división vertical
MATERIALIDAD PREDOMINANTE	Albañilería		

Silueta inmueble original

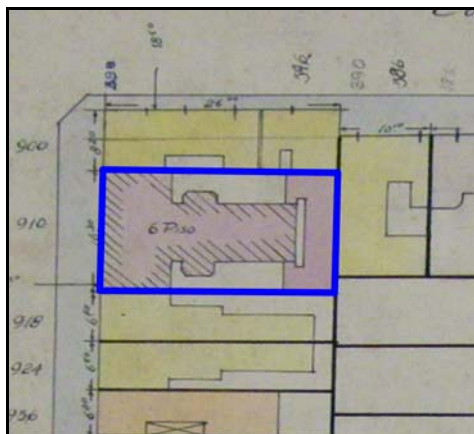

Fotografía de fachada



Detalle u otro



**OTROS ANTECEDENTES TÉCNICOS**

**DESTINO DEL INMUEBLE**

SUBSUELO ORIGINAL: PRIMER PISO ORIGINAL: Vivienda PISOS SUPERIORES ORIGINALES: Vivienda  
 SUBSUELO ACTUAL: PRIMER PISO ACTUAL: Vivienda PISOS SUPERIORES ACTUALES: Vivienda

**TENENCIA**

RÉGIMEN: Propiedad colectiva - Copropiedad

**AFECTACIÓN**

TIPO DE AFECTACIÓN:

**CARACTERÍSTICAS MORFOLÓGICAS**

TIPOLOGÍA EDIFICIO: Entre medianeros  
 AGRUPAMIENTO: Continuo  
 ALTURA EN METROS (Aprox.): 21  
 ANTEJARDÍN: No  
 TIPO DE CUBIERTA: Inclinada

MATERIALIDAD TECHUMBRE: Zinc  
 ESTADO DE CONSERVACIÓN ELEMENTO: Bueno  
 ESTADO DE CONSERVACIÓN ENTORNO: Bueno  
 GRADO DE ALTERACIÓN: Sin modificación  
 APTITUD PARA REHABILITACIÓN: Equipamiento

**RELACIÓN DEL ELEMENTO CON SU ENTORNO**

IMAGEN URBANA RELEVANTE POR: Singularidad  
 FORMA PARTE DE UN CONJUNTO:   
 PRESENCIA DE ELEMENTOS PATRIMONIALES:

**OBSERVACIONES**

**RESEÑA DE VALORES Y ATRIBUTOS PATRIMONIALES**

**VALOR URBANO**

- \* Se destaca por su aporte al paisaje urbano
- \* No forma parte de un conjunto con valor patrimonial
- \* Es próximo a un elemento protegido de valor patrimonial

**VALOR ARQUITECTÓNICO**

- \* Es un referente o es pionero de un estilo o tipología, o de un autor reconocido
- \* Es un ejemplo escaso de un estilo o tipología
- \* Es un inmueble de calidad estética y arquitectónica

**VALOR HISTÓRICO**

- \* No está vinculado a acontecimientos históricos
- \* No está publicado

**VALOR ECONÓMICO SOCIAL**

- \* Buen estado de conservación del inmueble
- \* Buen estado de conservación del entorno
- \* Es mencionado como patrimonio por la comunidad

**EVALUACIÓN SEGÚN TABLA DE ATRIBUTOS (ANEXO CIRCULAR DDU 240)**

VALOR URBANO IMAGEN: 2  
 VALOR URBANO CONJUNTO: 0  
 VALOR URBANO ENTORNO PATRIMONIAL: 1

VALOR HISTÓRICO RELEVANCIA: 0  
 VALOR HISTÓRICO RECONOCIMIENTO ESPECIALIZADO: 0

VALOR ARQUITECTÓNICO REPRESENTATIVIDAD: 2  
 VALOR ARQUITECTÓNICO SINGULARIDAD: 1  
 VALOR ARQUITECTÓNICO MORFOLOGÍA: 1

VALOR ECONÓMICO SOCIAL E. CONSERVACIÓN INMUEBLE: 2  
 VALOR ECONÓMICO SOCIAL E. CONSERVACIÓN ENTORNO: 2  
 VALOR ECONÓMICO SOCIAL RECONOCIMIENTO DE LA COMUNIDAD: 1

**REFERENCIAS BIBLIOGRÁFICAS**

**TOTAL PUNTAJE:**

12