

CAPILLA DEL CEMENTERIO GENERAL



DIRECCIÓN: Profesor Zañartu, Interior Cementerio General
 ROL N°: 2164
 ARQUITECTO: desconocido
 AÑO CONSTRUCCIÓN: c. 1850
 MATERIAL PREDOMINANTE: albañilería en ladrillo y adobe
 USO ORIGINAL: Equip. culto
 USO ACTUAL: Equip. culto
 SUP. TERRENO: 80 m2 aprox.
 SUP. CONSTRUIDA: 80 m2 aprox.

Edificio Individual
 Conjunto
 PROPIEDAD: Fiscal Natural
 Privada Jurídica
 NORMATIVA DE PROTECCIÓN EXISTENTE
 Monumento Nacional
 Zona Típica
 Inmueble de Conservación Histórica
 Zona de Conservación Histórica
 Sector Especial



DESCRIPCIÓN GENERAL

Ubicada frente al acceso al cementerio, esta capilla responde a una ordenación en planta de basílica rectangular, de estilo Griego y con un interior octogonal en estilo Paleocristiano. El volumen octogonal se encuentra coronado por una cúpula de madera. La fachada sur de la capilla posee un pórtico con cuatro columnas que marcan el acceso de manera axial. Por el costado norte de la capilla se introduce un paralelepípedo.

Las terminaciones y escasa decoración dan un aspecto sobrio y hermético al edificio.

VALOR MORFOLÓGICO

Exterior	B	R	M
Interior	B	R	M
Ejemplo tipológico	B	R	M

VALOR HISTÓRICO

B	R	M
---	----------	---

ASPECTOS CONSTRUCTIVOS

El sistema constructivo empleado mezcla la albañilería y el adobe, mientras que su cúpula fue realizada con maderas nobles de Chiloé. Las terminaciones exteriores son en estuco de cemento y las interiores de yeso y mármoles. El estado de conservación es óptimo debido a las restauraciones y buena mantención que ha recibido.

VALOR CONSTRUCTIVO

Estado obra gruesa	B	R	M
Estado terminaciones	B	R	M

ESTADO DE CONSERVACIÓN

B	R	M
----------	---	---

INTERVENCIÓNES

M

B	R
----------	---

ENTORNO

La capilla destaca como un volumen sobrio que donde remata el eje de circulación que proveniente desde y hacia el acceso de Av. la Paz del cementerio.

VALOR AMBIENTAL

Impacto en el entorno	B	R	M
Impacto del entorno	B	R	M
Relación con otros inmuebles	B	R	M
Calidad del entorno edificado	B	R	M

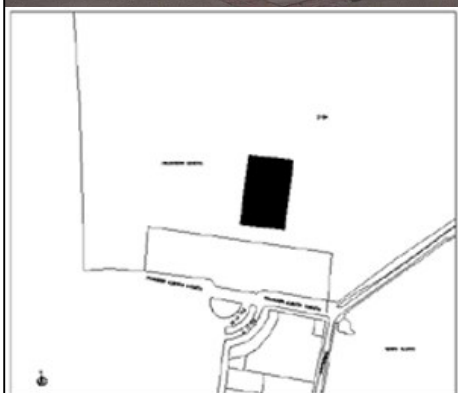

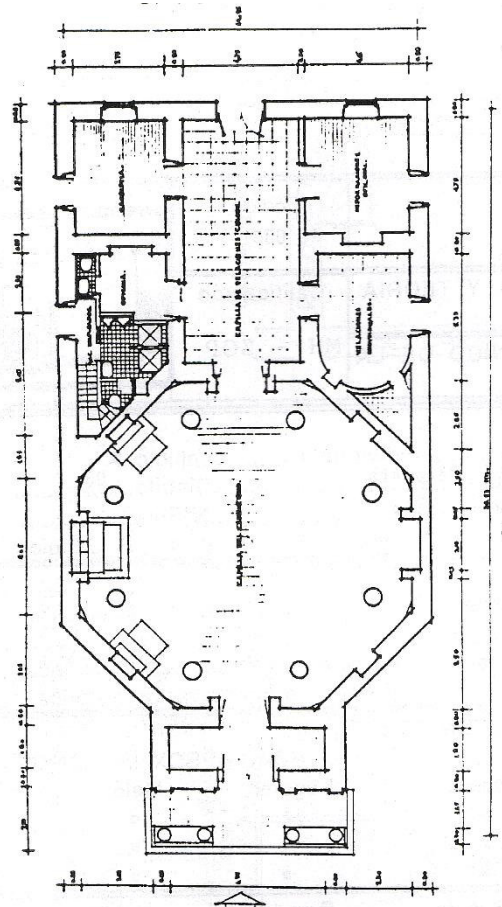
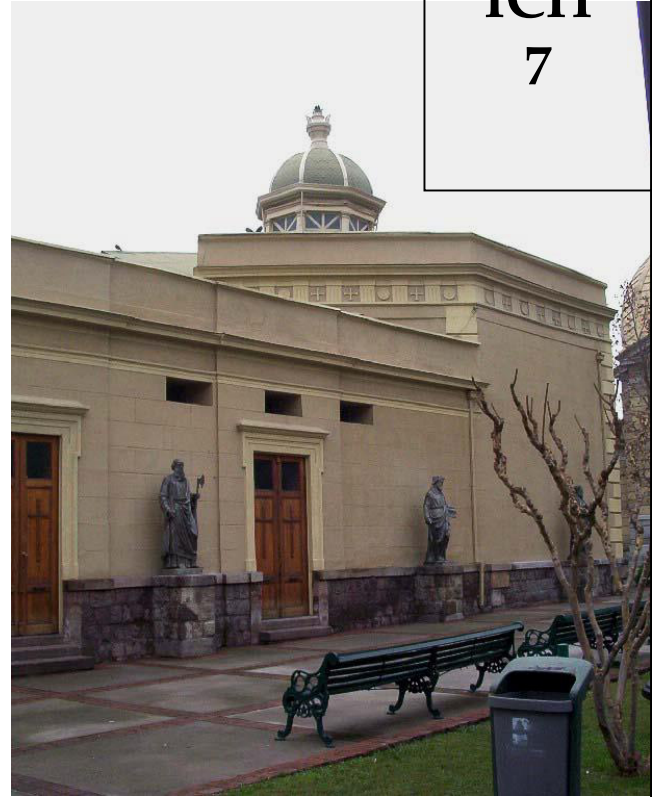

FUENTES, BIBLIOGRAFÍA ANEXA

1. LAZO, Jorge. *Cementerio general de Santiago: estudio monográfico*. Seminario (arquitecto), Universidad de Chile, Facultad de Arquitectura y Urbanismo, Santiago, 1959.
2. MINISTERIO DE VIVIENDA Y URBANISMO. *Estudio catastro patrimonio arquitectónico intercomuna de Santiago e Instrumentos que promuevan su conservación*. Universidad de Chile, Facultad de Arquitectura y Urbanismo, Santiago, 1993.
3. VARIOS AUTORES, Universidad de Chile - Facultad de Arquitectura y Urbanismo, Ministerio de Vivienda y Urbanismo, Junta de Andalucía, Agencia Española de Cooperación Internacional. *Guía de Arquitectura de Santiago*. Universidad de Chile - Facultad de Arquitectura y Urbanismo y Ministerio de Vivienda y Urbanismo, Secretaría Regional Metropolitana de Vivienda y Urbanismo, Santiago, 2000.
4. <http://www.recoleta.cl>
5. Plano de Catastro, archivo D.O.M.
6. Observación en terreno, Victoria Pérez 2005