ZONA CERRO ALEGRE

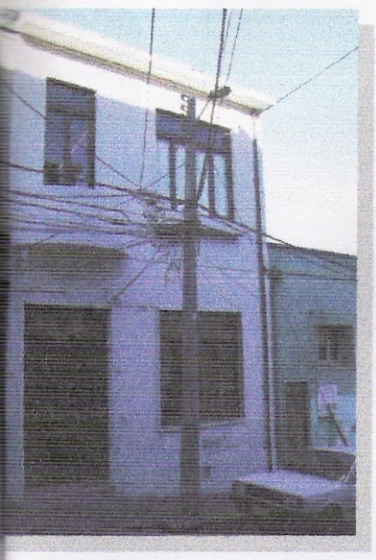

UBICACIÓN

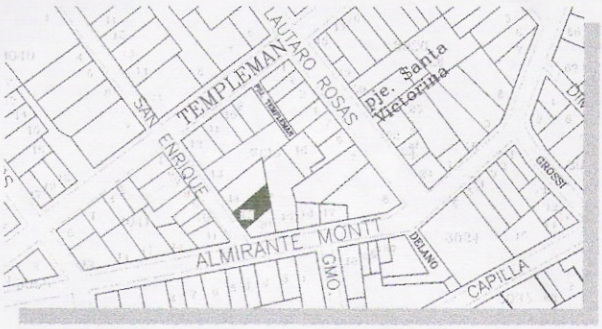

PIETARIO	Guillermo Morales Silva
	3033 - 15
CACIÓN	San Enrique Nº 577 - 579
PIEDAD	Fiscal Particular: X
TECCION AL	Zona Típica Plan Regulador Comunal
IFICACION	AMBIENTAL SINGULAR

CARACTERES ARQUITECTÓNICOS Y ANTECEDENTES HISTÓRICOS

Edificación de dos pisos, de líneas simples y volumetría homogénea con respecto a su entorno inmediato.
Sobresalen rasgos de estilo más bien modernista en su fachada, denotados en elementos como el balcón curvo que corona el acceso, con esto logra resaltar esta zona de la fachada y restar notoriedad a los demás elementos compositivos.

Este inmueble forma parte de un conjunto de arquitectura habitacional que se agrupa formando una fachada continua, donde el valor del conjunto supera el valor del inmueble individual.

STRUCCIÓN	1910
TINO ACTUAL	Habitación
ERFICIE	Terreno : 132 m2 Construida: 312 m2
LO UITECTONICO	Vernáculo
ERIALIDAD	Albañilería / Tabiquería de madera.
DO DE SERVACIÓN	Bueno

ENTORNO URBANO

Se emplaza en calle San Enrique, vía de carácter local que se desprende perpendicularmente desde el eje estructurante Almirante Montt.
Se ubica en el tramo oriente de esta calle, comprendido entre subida Santa Isabel y calle Almirante Montt.
Este sector se caracteriza por su carácter mixto, es decir vehicular y peatonal, además conserva una vida de barrio respaldada a partir de las diversas actividades que aquí se sustentan.
Se define como une eje que conserva pavimento de adoquines y huellas. De fachada continua en toda su extensión, solo se ve interrumpida por un tramo donde grandes viviendas tipo mansión despliegan sus antejardines en altura, sin embargo la continuidad del conjunto no se altera.