

ZONA CERRO CONCEPCION

UBICACIÓN

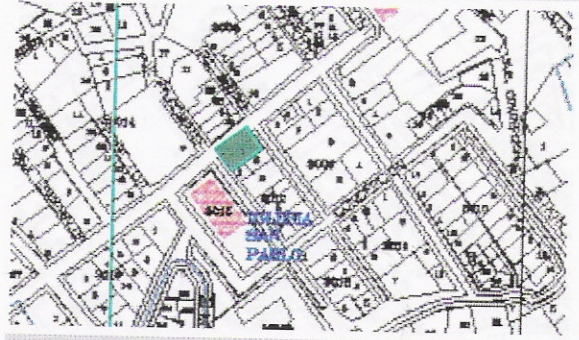

CARACTERES ARQUITECTÓNICOS Y ANTECEDENTES HISTÓRICOS

Construcción de líneas simples, incorporando elementos estilísticos que resaltan vanos, niveles, cornizamientos, etc.

Prevalecen Rasgos de arquitectura clásica con elementos eclécticos denotados en su fachada, con líneas de cornizamiento parcial, de remate y de zócalo y un trazado armónico en vanos de fachada y rasgos de estilo en enmarcamientos.

Se trata de un volumen esquina que continua la volumetría de la manzana.

ENTORNO URBANO

Forma parte del circuito entre el Monumento Histórico Iglesia Anglicana y el Paseo Gervasoni, estación superior del Ascensor Turri.

Ambos definen una situación urbana de meseta, con fuerte relación hacia paseos miradores y desde ellos hacia el plan (cota 40-50 mts. sobre el nivel del mar)

Delimita el entorno inmediato de Sector Histórico Religioso entorno a la Iglesia Anglicana y Escuela de Música de la Universidad Católica.

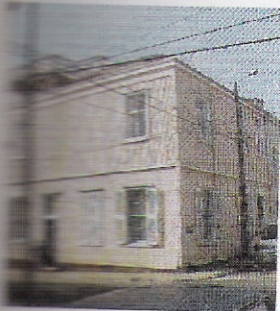

| | |
|------------------|--|
| PROPIETARIO | Zuñiga Yanquez Alma |
| ROL | 3012-1 |
| UBICACIÓN | Templemann N° 365 |
| PROPIEDAD | Fiscal Particular: X |
| PROTECCION LEGAL | Zona Típica Plan Regulador Comunal |
| CALIFICACION | AMBIENTAL SINGULAR |

| | |
|------------------------|---------------------------------------|
| AÑO DE CONSTRUCCIÓN | 1923 |
| DESTINO ACTUAL | Habitacional |
| SUPERFICIE | Terreno: 214 m2 Construida: 419 m2 |
| ESTILO ARQUITECTONICO | Vernáculo |
| MATERIALIDAD | Madera |
| ESTADO DE CONSERVACIÓN | Bueno |

