

ANTECEDENTES GENERALES

NOMBRE:	Edificio Ochagavía
DIRECCION:	Alameda L.B. O'Higgins 1502 al 1520, San Ignacio 7 al 41
TIPO:	Inmueble
ARQUITECTO:	-
AÑO RECEPCION FINAL:	1913
ESTADO CONSERVACION:	Bueno
Nº PISOS:	3
SUP TERRENO (m2):	289
SUP.CONSTRUIDA (m2):	2.254
DESTINO:	Comercio
PROPIETARIO:	Inmobiliaria Circulo Español S.A
TENENCIA:	Privada
SECTOR CATASTRAL:	23
MANZANA CATASTRAL:	1
ROL:	391-46
EXPROPIACION:	NO

Plano de Ubicación

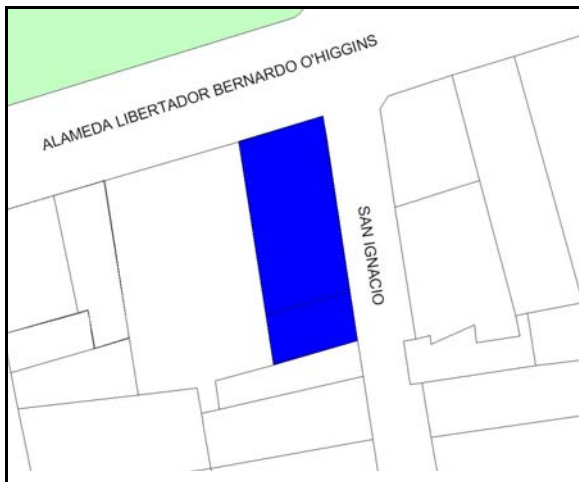

FICHA
Nº
3

ZONIFICACION PLAN REGULADOR COMUNAL

NORMATIVA PRC	B7
SECTOR ESPECIAL	<input checked="" type="checkbox"/> Calle Dieciocho
ZONA DE CONS.	<input type="checkbox"/>
ZONA TIPICA	<input checked="" type="checkbox"/> Z. T. Calle Dieciocho

ASPECTOS ARQUITECTONICOS

ESTILO ARQUITECTONICO	Ecléctico, con elementos de la corriente Clasicista	COMPOSICION DE FACHADA	Fachada texturada y decorada, con fuerte acentuación de vanos.
MATERIALIDAD PREDOMINANTE	Albañilería		

Planta o Foto aérea

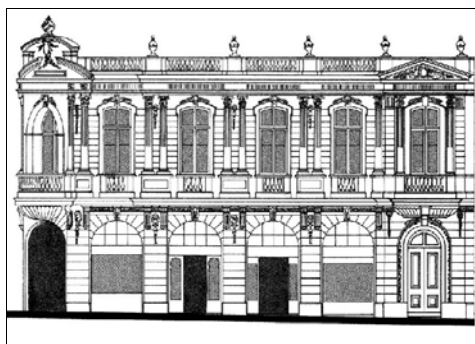

Fotografía de fachada



Detalle u otro

