

ANTECEDENTES GENERALES

NOMBRE:	Liceo Técnico
DIRECCION:	Matucana 403
TIPO:	Inmueble
ARQUITECTO:	-
AÑO RECEPCION FINAL:	1930
ESTADO CONSERVACION:	Regular
Nº PISOS:	2
SUP TERRENO (m2):	9.085
SUP.CONSTRUIDA (m2):	11.094
DESTINO:	Educación
PROPIETARIO:	Escuela Estados Unidos
TENENCIA:	Pública
SECTOR CATASTRAL:	10
MANZANA CATASTRAL:	1
ROL:	308-1 al 3
EXPROPIACION:	NO

Plano de Ubicación



FICHA
Nº
29

ZONIFICACION PLAN REGULADOR COMUNAL

NORMATIVA PRC	D1
SECTOR ESPECIAL	<input type="checkbox"/>
ZONA DE CONS.	<input checked="" type="checkbox"/> Catedral - Matucana - Huérfanos y Maturana.
ZONA TIPICA	<input checked="" type="checkbox"/> Z. T. Los Pasajes Lucrecia Valdés de Barrod,

ASPECTOS ARQUITECTONICOS

ESTILO ARQUITECTONICO	Ecléctico, con elementos de la corriente Clasicista	COMPOSICION DE FACHADA	Fachada decorada, simétrica y con leve acentuación de vanos.
MATERIALIDAD PREDOMINANTE	Albañilería		

Planta o Foto aérea

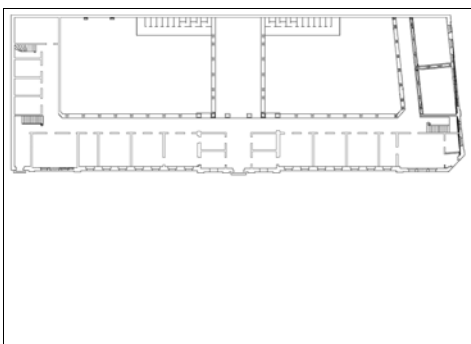

Fotografía de fachada

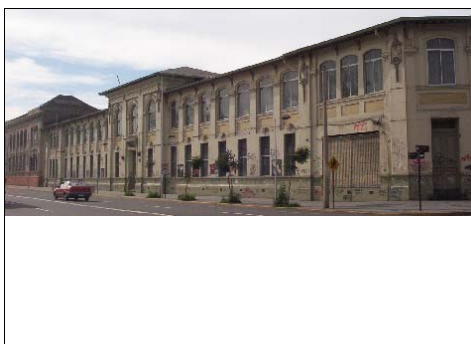

Detalle u otro

