

ANTECEDENTES GENERALES

NOMBRE:	Fachada Diario El Mercurio
DIRECCION:	Compañía 1214
TIPO:	Inmueble
ARQUITECTO:	Lucien Ambrose Henault
AÑO RECEPCION FINAL:	
ESTADO CONSERVACION:	Malo
Nº PISOS:	2
SUP TERRENO (m2):	371
SUP.CONSTRUIDA (m2):	
DESTINO:	
PROPIETARIO:	Diario El Mercurio
TENENCIA:	Privada
SECTOR CATASTRAL:	5
MANZANA CATASTRAL:	20
ROL:	135-25
EXPROPIACION:	SI

Plano de Ubicación

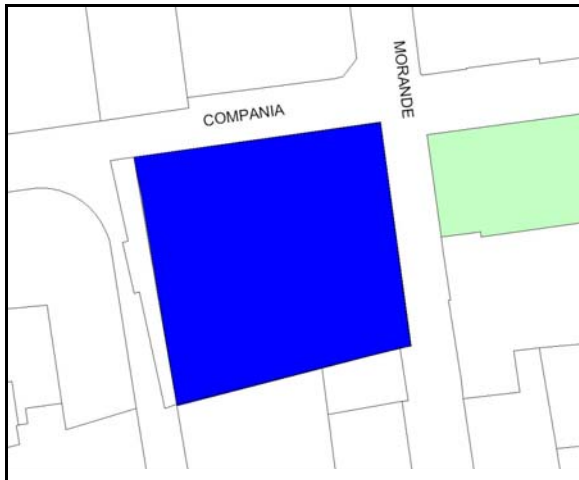

FICHA
Nº
18

ZONIFICACION PLAN REGULADOR COMUNAL

NORMATIVA PRC	A1
SECTOR ESPECIAL	<input type="checkbox"/>
ZONA DE CONS.	<input checked="" type="checkbox"/> Plaza de Armas - Congreso Nacional
ZONA TIPICA	<input checked="" type="checkbox"/> Z. T. Plaza de Armas, el Congreso Nacional y

ASPECTOS ARQUITECTONICOS

ESTILO ARQUITECTONICO	Ecléctico, con elementos de la corriente Clasicista	COMPOSICION DE FACHADA	Fachada texturada y decorada, simétrica y con fuerte acentuación de vanos.
MATERIALIDAD PREDOMINANTE	Albañilería		

Planta o Foto aérea

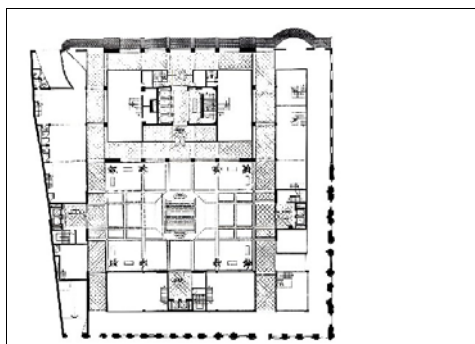

Fotografía de fachada



Detalle u otro

