

ANTECEDENTES GENERALES

NOMBRE:	Casa Julio Machicao 1931
DIRECCIÓN:	Artemio Gutiérrez 1172
TIPO:	Inmueble
ARQUITECTO:	Julio Machicao y Osvaldo Navarro
AÑO CONSTRUCCIÓN:	1931
AÑO CONSTRUCCIÓN S.I.I.:	1931
ESTADO CONSERVACION:	Bueno
Nº PISOS:	1 y 2
SUP. TERRENO (m2):	731
SUP. EDIFICADA (m2):	462
DESTINO:	Vivienda
PROPIETARIO:	Luzmira Gaete Espinoza
CALIDAD JURÍDICA:	Privada
SECTOR CATASTRAL:	18S
MANZANA CATASTRAL:	2
ROL:	3011 - 14
EXPROPIACIÓN:	No



FICHA
Nº
1011

ZONIFICACIÓN PLAN REGULADOR COMUNAL

NORMATIVA PRC	Zona E
SECTOR ESPECIAL	<input type="checkbox"/>
ZONA DE CONS.	<input checked="" type="checkbox"/> E7 - Barrio Matta
ZONA TÍPICA	<input type="checkbox"/>

ASPECTOS ARQUITECTÓNICOS

ESTILO ARQUITECTÓNICO	Ecléctico, con elementos de la corriente Art Deco	COMPOSICIÓN DE FACHADA	Fachada texturada y asimétrica, con fuerte acentuación de vanos
MATERIALIDAD PREDOMINANTE	Albañilería		

Silueta inmueble original

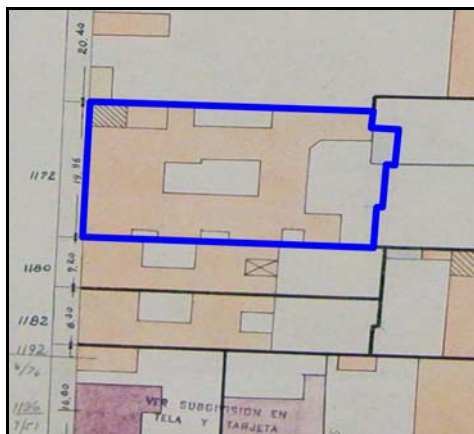

Fotografía de fachada



Detalle u otro



OTROS ANTECEDENTES TÉCNICOS

DESTINO DEL INMUEBLE

SUBSUELO ORIGINAL: PRIMER PISO ORIGINAL: Vivienda PISOS SUPERIORES ORIGINALES:
 SUBSUELO ACTUAL: PRIMER PISO ACTUAL: Vivienda PISOS SUPERIORES ACTUALES:

TENENCIA

RÉGIMEN: Propiedad Individual

AFECTACIÓN

TIPO DE AFECTACIÓN:

CARACTERÍSTICAS MORFOLÓGICAS

TIPOLOGÍA EDIFICIO: Entre medianeros
 AGRUPAMIENTO: Continuo
 ALTURA EN METROS (Aprox.): 8
 ANTEJARDÍN: No
 TIPO DE CUBIERTA: Inclinada

MATERIALIDAD TECHUMBRE: Zinc
 ESTADO DE CONSERVACIÓN ELEMENTO: Bueno
 ESTADO DE CONSERVACIÓN ENTORNO: Bueno
 GRADO DE ALTERACIÓN: Sin modificación
 APTITUD PARA REHABILITACIÓN: Vivienda - Equipamiento

RELACIÓN DEL ELEMENTO CON SU ENTORNO

IMAGEN URBANA RELEVANTE POR: Singularidad
 FORMA PARTE DE UN CONJUNTO:
 PRESENCIA DE ELEMENTOS PATRIMONIALES:

OBSERVACIONES

RESEÑA DE VALORES Y ATRIBUTOS PATRIMONIALES

VALOR URBANO

- * Se destaca por su aporte al paisaje urbano
- * No forma parte de un conjunto con valor patrimonial
- * Es próximo a un elemento protegido de valor patrimonial

VALOR ARQUITECTÓNICO

- * Es un referente o es pionero de un estilo o tipología, o de un autor reconocido
- * Es un ejemplo escaso de un estilo o tipología
- * Es un inmueble de gran calidad estética y arquitectónica

VALOR HISTÓRICO

- * No está vinculado a acontecimientos históricos
- * No está publicado

VALOR ECONÓMICO SOCIAL

- * Buen estado de conservación del inmueble
- * Buen estado de conservación del entorno
- * Es mencionado como patrimonio por la comunidad

EVALUACIÓN SEGÚN TABLA DE ATRIBUTOS (ANEXO CIRCULAR DDU 240)

VALOR URBANO IMAGEN: 2
 VALOR URBANO CONJUNTO: 0
 VALOR URBANO ENTORNO PATRIMONIAL: 1

VALOR HISTÓRICO RELEVANCIA: 0
 VALOR HISTÓRICO RECONOCIMIENTO ESPECIALIZADO: 0

VALOR ARQUITECTÓNICO REPRESENTATIVIDAD: 2
 VALOR ARQUITECTÓNICO SINGULARIDAD: 1
 VALOR ARQUITECTÓNICO MORFOLOGÍA: 2

VALOR ECONÓMICO SOCIAL E. CONSERVACIÓN INMUEBLE: 2
 VALOR ECONÓMICO SOCIAL E. CONSERVACIÓN ENTORNO: 2
 VALOR ECONÓMICO SOCIAL RECONOCIMIENTO DE LA COMUNIDAD: 1

REFERENCIAS BIBLIOGRÁFICAS

TOTAL PUNTAJE:

13