

ANTECEDENTES GENERALES

NOMBRE:	Ejército de Chile
DIRECCION:	Ejército 237 al 239
TIPO:	Conjunto
ARQUITECTO:	Raúl Prieto y Juan Stcinfort
AÑO RECEPCION FINAL:	1923
ESTADO CONSERVACION:	Bueno
Nº PISOS:	6
SUP TERRENO (m2):	475
SUP.CONSTRUIDA (m2):	11.590
DESTINO:	Educación
PROPIETARIO:	Varios
TENENCIA:	Privada
SECTOR CATASTRAL:	23
MANZANA CATASTRAL:	6
ROL:	502-2
EXPROPIACION:	NO

Plano de Ubicación

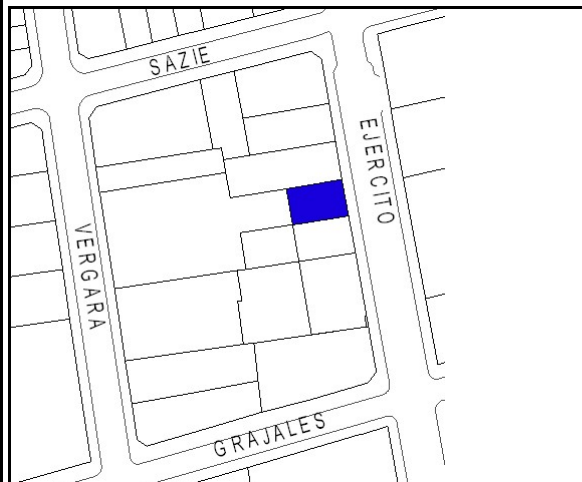

FICHA
Nº
110

ZONIFICACION PLAN REGULADOR COMUNAL

NORMATIVA PRC	B
SECTOR ESPECIAL	<input type="checkbox"/>
ZONA DE CONS.	<input type="checkbox"/>
ZONA TIPICA	<input type="checkbox"/>

ASPECTOS ARQUITECTONICOS

ESTILO ARQUITECTONICO	Ecléctico	COMPOSICION DE FACHADA
MATERIALIDAD PREDOMINANTE	Albañilería	Fachada decorada y texturada, simétrica y con regular acentuación de vanos.

Planta o Foto aérea

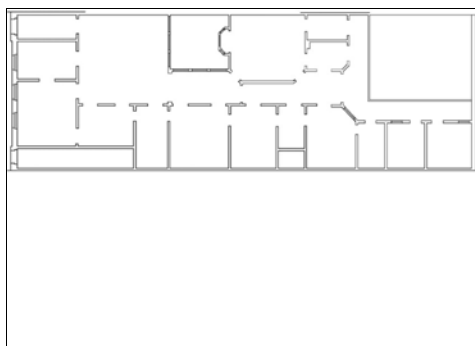

Fotografía de fachada



Detalle u otro

