

ANTECEDENTES GENERALES

NOMBRE:	Casas eclécticas calle Arturo Glaziou
DIRECCIÓN:	Arturo Glaziou 1479 y 1485
TIPO:	Conjunto
ARQUITECTO:	Sin información
AÑO CONSTRUCCIÓN:	
AÑO CONSTRUCCIÓN S.I.I.:	1930 al 1937
ESTADO CONSERVACION:	Bueno
Nº PISOS:	1 y 2
SUP. TERRENO (m2):	456
SUP. EDIFICADA (m2):	201
DESTINO:	Vivienda
PROPIETARIO:	Carlos Cruz Becerra y Nicanor Toledo Olguín
CALIDAD JURÍDICA:	Privado
SECTOR CATASTRAL:	27
MANZANA CATASTRAL:	24
ROL:	3188 - 5 y 6
EXPROPIACIÓN:	No

Plano de Ubicación

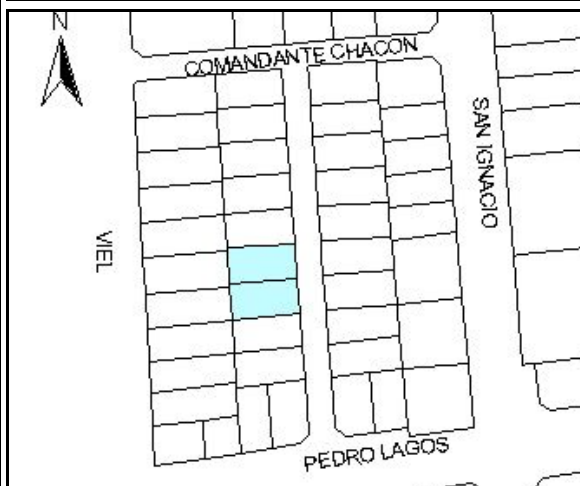

FICHA
Nº
1110

ZONIFICACIÓN PLAN REGULADOR COMUNAL

NORMATIVA PRC	<input type="checkbox"/>	Zona D
SECTOR ESPECIAL	<input checked="" type="checkbox"/>	D9 - Barrio Viel
ZONA DE CONS.	<input type="checkbox"/>	
ZONA TÍPICA	<input checked="" type="checkbox"/>	Sector Viel-Av.Matta-Rondizzoni y calle San Ignacio

ASPECTOS ARQUITECTÓNICOS

ESTILO ARQUITECTÓNICO Ecléctico

MATERIALIDAD PREDOMINANTE Alabañería

COMPOSICIÓN DE FACHADA

Fachada trabajada en dos planos, asimétrica, con división horizontal y sin leve acentuación de vanos

Catastro 1939



Fotografía de fachada



Detalle u otro

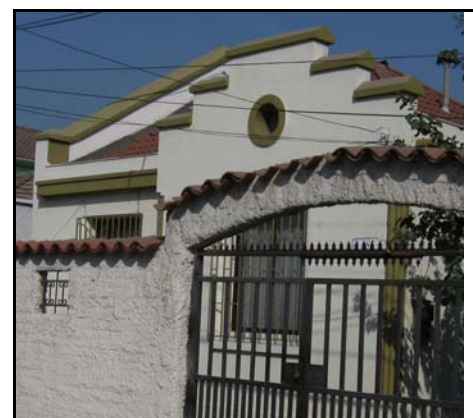

OTROS ANTECEDENTES TÉCNICOS

DESTINO DEL INMUEBLE

SUBSUELO ORIGINAL: PRIMER PISO ORIGINAL: Vivienda PISOS SUPERIORES ORIGINALES: Vivienda
 SUBSUELO ACTUAL: PRIMER PISO ACTUAL: Vivienda PISOS SUPERIORES ACTUALES: Vivienda

TENENCIA

RÉGIMEN: Propiedad individual

AFECTACIÓN

TIPO DE AFECTACIÓN:

CARACTERÍSTICAS MORFOLÓGICAS

TIPOLOGÍA EDIFICIO: Entre medianeros
 AGRUPAMIENTO: Pareado
 ALTURA EN METROS (Aprox.): 6
 ANTEJARDÍN: Si
 TIPO DE CUBIERTA: Inclínada

MATERIALIDAD TECHUMBRE: Teja
 ESTADO DE CONSERVACIÓN ELEMENTO: Bueno
 ESTADO DE CONSERVACIÓN ENTORNO: Bueno
 GRADO DE ALTERACIÓN: Poco modificado
 APTITUD PARA REHABILITACIÓN: Vivienda

RELACIÓN DEL ELEMENTO CON SU ENTORNO

IMAGEN URBANA RELEVANTE POR: Ubicación y singularidad
 FORMA PARTE DE UN CONJUNTO:
 PRESENCIA DE ELEMENTOS PATRIMONIALES:
 Inmueble de Conservación Histórica

OBSERVACIONES

RESEÑA DE VALORES Y ATRIBUTOS PATRIMONIALES

VALOR URBANO

- * Contribuye a realzar el sector o paisaje urbano
- * Forma parte de un conjunto con valor patrimonial
- * s próximo a un elemento protegido de valor patrimonial

VALOR ARQUITECTÓNICO

- * Es característico de un estilo o tipología
- * Es un ejemplo escaso de un estilo o tipología
- * Es un inmueble de calidad estética y arquitectónica

VALOR HISTÓRICO

- * No está vinculado a acontecimientos históricos
- * Está publicado en revistas, catastros o seminarios

VALOR ECONÓMICO SOCIAL

- * Buen estado de conservación del inmueble
- * Buen estado de conservación del entorno
- * Es identificado y valorado como patrimonio importante por la comunidad

EVALUACIÓN SEGÚN TABLA DE ATRIBUTOS (ANEXO CIRCULAR DDU 240)

VALOR URBANO IMAGEN: 1
 VALOR URBANO CONJUNTO: 1
 VALOR URBANO ENTORNO PATRIMONIAL: 1

VALOR HISTÓRICO RELEVANCIA: 0
 VALOR HISTÓRICO RECONOCIMIENTO ESPECIALIZADO: 1

VALOR ARQUITECTÓNICO REPRESENTATIVIDAD: 1
 VALOR ARQUITECTÓNICO SINGULARIDAD: 1
 VALOR ARQUITECTÓNICO MORFOLOGÍA: 1

VALOR ECONÓMICO SOCIAL E. CONSERVACIÓN INMUEBLE: 2
 VALOR ECONÓMICO SOCIAL E. CONSERVACIÓN ENTORNO: 2
 VALOR ECONÓMICO SOCIAL RECONOCIMIENTO DE LA COMUNIDAD: 2

REFERENCIAS BIBLIOGRÁFICAS

http://es.wikipedia.org/wiki/Barrio_Viel

TOTAL PUNTAJE:

13