

ANTECEDENTES GENERALES

NOMBRE:	Población Elena Barros
DIRECCIÓN:	Av. Viel 1660 y San Ignacio 1649 al 1653
TIPO:	Conjunto
ARQUITECTO:	Sin información
AÑO CONSTRUCCIÓN:	
AÑO CONSTRUCCIÓN S.I.I.:	1940
ESTADO CONSERVACION:	Bueno
Nº PISOS:	2
SUP. TERRENO (m2):	4382
SUP. EDIFICADA (m2):	Sin información
DESTINO:	Vivienda
PROPIETARIO:	Asociación Benéfica Habitación para Obreros
CALIDAD JURÍDICA:	Privado
SECTOR CATASTRAL:	27
MANZANA CATASTRAL:	33
ROL:	3494 -29, 141 al 187
EXPROPIACIÓN:	No

Plano de Ubicación



FICHA
Nº

1139

ZONIFICACIÓN PLAN REGULADOR COMUNAL

NORMATIVA PRC	<input type="checkbox"/>	Zona D
SECTOR ESPECIAL	<input checked="" type="checkbox"/>	D9 - Barrio Viel
ZONA DE CONS.	<input type="checkbox"/>	
ZONA TÍPICA	<input checked="" type="checkbox"/>	Sector Viel-Av.Matta-Rondizzoni y calle San Ignacio

ASPECTOS ARQUITECTÓNICOS

ESTILO ARQUITECTÓNICO Ecléctico con elementos neo clásicos

COMPOSICIÓN DE FACHADA

Fachada plana sin continuidad de skyline y con repetición de módulos idénticos

MATERIALIDAD PREDOMINANTE Alabañería

Catastro 1939



Fotografía de fachada

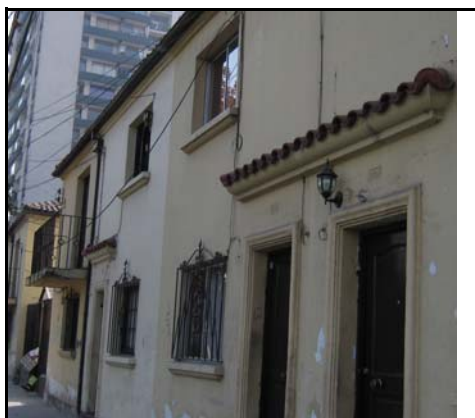

Detalle u otro

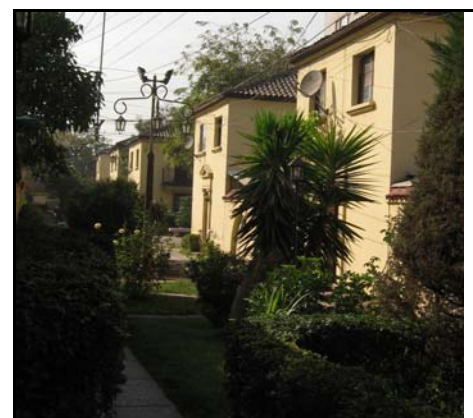

OTROS ANTECEDENTES TÉCNICOS

DESTINO DEL INMUEBLE

SUBSUELO ORIGINAL: PRIMER PISO ORIGINAL: Vivienda PISOS SUPERIORES ORIGINALES: Vivienda
 SUBSUELO ACTUAL: PRIMER PISO ACTUAL: Vivienda PISOS SUPERIORES ACTUALES: Vivienda

TENENCIA

RÉGIMEN: Propiedad individual

AFECTACIÓN

TIPO DE AFECTACIÓN:

CARACTERÍSTICAS MORFOLÓGICAS

TIPOLOGÍA EDIFICIO: Entre medianeros
 AGRUPAMIENTO: Aislado
 ALTURA EN METROS (Aprox.): 6
 ANTEJARDÍN: Si
 TIPO DE CUBIERTA: Inclínada

MATERIALIDAD TECHUMBRE: Teja colonial
 ESTADO DE CONSERVACIÓN ELEMENTO: Bueno
 ESTADO DE CONSERVACIÓN ENTORNO: Bueno
 GRADO DE ALTERACIÓN: Sin modificación
 APTITUD PARA REHABILITACIÓN: Vivienda

RELACIÓN DEL ELEMENTO CON SU ENTORNO

IMAGEN URBANA RELEVANTE POR: Ubicación y singularidad
 FORMA PARTE DE UN CONJUNTO:
 PRESENCIA DE ELEMENTOS PATRIMONIALES:
 Zona Típica

OBSERVACIONES

RESEÑA DE VALORES Y ATRIBUTOS PATRIMONIALES

VALOR URBANO

- * Contribuye a realzar el sector o paisaje urbano
- * Forma parte de un conjunto con valor patrimonial
- * Es próximo a un elemento protegido de valor patrimonial

VALOR ARQUITECTÓNICO

- * Es característico de un estilo o tipología
- * Es un ejemplo escaso de un estilo o tipología
- * Es un inmueble de calidad estética y arquitectónica

VALOR HISTÓRICO

- * No está vinculado a acontecimientos históricos
- * Está publicado en libros (historia y arquitectura)

VALOR ECONÓMICO SOCIAL

- * Buen estado de conservación del inmueble
- * Buen estado de conservación del entorno
- * Es identificado y valorado como patrimonio importante por la comunidad

EVALUACIÓN SEGÚN TABLA DE ATRIBUTOS (ANEXO CIRCULAR DDU 240)

VALOR URBANO IMAGEN: 1
 VALOR URBANO CONJUNTO: 1
 VALOR URBANO ENTORNO PATRIMONIAL: 1

VALOR HISTÓRICO RELEVANCIA: 0
 VALOR HISTÓRICO RECONOCIMIENTO ESPECIALIZADO: 2

VALOR ARQUITECTÓNICO REPRESENTATIVIDAD: 1
 VALOR ARQUITECTÓNICO SINGULARIDAD: 1
 VALOR ARQUITECTÓNICO MORFOLOGÍA: 1

VALOR ECONÓMICO SOCIAL E. CONSERVACIÓN INMUEBLE: 2
 VALOR ECONÓMICO SOCIAL E. CONSERVACIÓN ENTORNO: 2
 VALOR ECONÓMICO SOCIAL RECONOCIMIENTO DE LA COMUNIDAD: 2

REFERENCIAS BIBLIOGRÁFICAS

1. http://es.wikipedia.org/wiki/Barrio_Viel 2. Santiago Sur formación y consolidación de la periferia. Ilustre Municipalidad de Santiago. D.O.M.

TOTAL PUNTAJE:

14