

### ANTECEDENTES GENERALES

NOMBRE:	Conjunto clasicismo popular Dávila Larrain
DIRECCIÓN:	Dávila Larrain 1514 al 1530
TIPO:	Conjunto
ARQUITECTO:	
AÑO CONSTRUCCIÓN:	
AÑO CONSTRUCCIÓN S.I.I.:	1915 a 1932
ESTADO CONSERVACION:	Bueno
Nº PISOS:	1
SUP. TERRENO (m2):	694,59
SUP. EDIFICADA (m2):	
DESTINO:	Vivienda
PROPIETARIO:	Varios
CALIDAD JURÍDICA:	Privada
SECTOR CATASTRAL:	18S
MANZANA CATASTRAL:	49
ROL:	3428-20 al 22 y 33
EXPROPIACIÓN:	No

### Plano de Ubicación

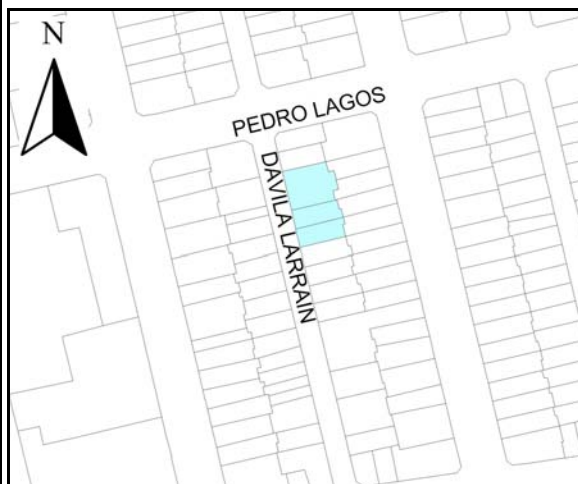

FICHA  
Nº  
**1147**

### ZONIFICACIÓN PLAN REGULADOR COMUNAL

NORMATIVA PRC	<input type="checkbox"/>	Zona D
SECTOR ESPECIAL	<input type="checkbox"/>	
ZONA DE CONS.	<input checked="" type="checkbox"/>	D10 - Barrio Bogotá
ZONA TÍPICA	<input type="checkbox"/>	

### ASPECTOS ARQUITECTÓNICOS

ESTILO ARQUITECTÓNICO	Clasicismo popular	COMPOSICIÓN DE FACHADA	Fachada plana con acentuación en cornizas
MATERIALIDAD PREDOMINANTE	Albañilería		

Silueta inmueble original

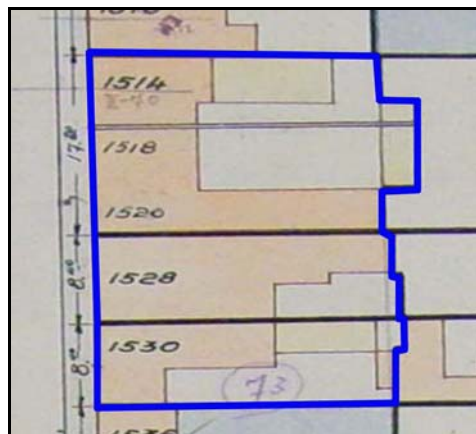

Fotografía de fachada



Detalle u otro



**OTROS ANTECEDENTES TÉCNICOS**

**DESTINO DEL INMUEBLE**

SUBSUELO ORIGINAL: PRIMER PISO ORIGINAL: Vivienda PISOS SUPERIORES ORIGINALES:  
 SUBSUELO ACTUAL: PRIMER PISO ACTUAL: Vivienda PISOS SUPERIORES ACTUALES:

**TENENCIA**

RÉGIMEN: Propiedad individual

**AFECTACIÓN**

TIPO DE AFECTACIÓN:

**CARACTERÍSTICAS MORFOLÓGICAS**

TIPOLOGÍA EDIFICIO: Entre medianeros  
 AGRUPAMIENTO: Continuo  
 ALTURA EN METROS (Aprox.): 4  
 ANTEJARDÍN: No  
 TIPO DE CUBIERTA: Inclínada

MATERIALIDAD TECHUMBRE: Zinc  
 ESTADO DE CONSERVACIÓN ELEMENTO: Bueno  
 ESTADO DE CONSERVACIÓN ENTORNO: Bueno  
 GRADO DE ALTERACIÓN: Sin modificación  
 APTITUD PARA REHABILITACIÓN: Vivienda

**RELACIÓN DEL ELEMENTO CON SU ENTORNO**

IMAGEN URBANA RELEVANTE POR: Singularidad  
 FORMA PARTE DE UN CONJUNTO:   
 PRESENCIA DE ELEMENTOS PATRIMONIALES:

**OBSERVACIONES**

**RESEÑA DE VALORES Y ATRIBUTOS PATRIMONIALES**

**VALOR URBANO**

- \* Contribuye a realzar el sector o paisaje urbano
- \* Forma parte de un conjunto con valor patrimonial
- \* No es próximo a un elemento protegido de valor patrimonial

**VALOR ARQUITECTÓNICO**

- \* Es característico de un estilo o tipología
- \* Es un ejemplo escaso de un estilo o tipología
- \* Es un inmueble de calidad estética y arquitectónica

**VALOR HISTÓRICO**

- \* No está vinculado a acontecimientos históricos
- \* No está publicado

**VALOR ECONÓMICO SOCIAL**

- \* Buen estado de conservación del inmueble
- \* Buen estado de conservación del entorno
- \* Es mencionado como patrimonio por la comunidad

**EVALUACIÓN SEGÚN TABLA DE ATRIBUTOS (ANEXO CIRCULAR DDU 240)**

VALOR URBANO IMAGEN: 1  
 VALOR URBANO CONJUNTO: 1  
 VALOR URBANO ENTORNO PATRIMONIAL: 0

VALOR HISTÓRICO RELEVANCIA: 0  
 VALOR HISTÓRICO RECONOCIMIENTO ESPECIALIZADO: 0

VALOR ARQUITECTÓNICO REPRESENTATIVIDAD: 1  
 VALOR ARQUITECTÓNICO SINGULARIDAD: 1  
 VALOR ARQUITECTÓNICO MORFOLOGÍA: 1

VALOR ECONÓMICO SOCIAL E. CONSERVACIÓN INMUEBLE: 2  
 VALOR ECONÓMICO SOCIAL E. CONSERVACIÓN ENTORNO: 2  
 VALOR ECONÓMICO SOCIAL RECONOCIMIENTO DE LA COMUNIDAD: 1

**REFERENCIAS BIBLIOGRÁFICAS**

**TOTAL PUNTAJE:**

10