

ANTECEDENTES GENERALES

NOMBRE:	Edificio Mónica Herrera
DIRECCION:	Av. República 188 al 190, Sazié 2273 al 2275
TIPO:	Inmueble
ARQUITECTO:	
AÑO RECEPCION FINAL:	1913
ESTADO CONSERVACION:	Bueno
Nº PISOS:	3
SUP TERRENO (m2):	398
SUP.CONSTRUIDA (m2):	1.256
DESTINO:	Comercio
PROPIETARIO:	Centro De Estudios Contables Ltda.
TENENCIA:	Privada
SECTOR CATASTRAL:	24
MANZANA CATASTRAL:	10
ROL:	625-10
EXPROPIACION:	NO

Plano de Ubicación



FICHA
Nº
115

ZONIFICACION PLAN REGULADOR COMUNAL

NORMATIVA PRC B4

SECTOR ESPECIAL

ZONA DE CONS.

ZONA TIPICA

Av República

ASPECTOS ARQUITECTONICOS

ESTILO ARQUITECTONICO Ecléctico	COMPOSICION DE FACHADA
MATERIALIDAD PREDOMINANTE Adobe	Fachada decorada, asimétrica y con regular acentuación de vanos.

Planta o Foto aérea

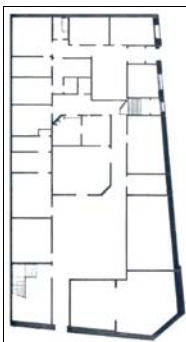

Fotografía de fachada



Detalle u otro

