

ANTECEDENTES GENERALES

NOMBRE:	Inmueble 1910 con elementos del Clasicismo Popular
DIRECCIÓN:	Pedro León Ugalde 1621-1623
TIPO:	Inmueble
ARQUITECTO:	
AÑO CONSTRUCCIÓN:	
AÑO CONSTRUCCIÓN S.I.I.:	1910
ESTADO CONSERVACION:	Bueno
Nº PISOS:	2
SUP. TERRENO (m2):	145
SUP. EDIFICADA (m2):	254
DESTINO:	Viviendación
PROPIETARIO:	Baeza González
CALIDAD JURÍDICA:	Privada
SECTOR CATASTRAL:	18S
MANZANA CATASTRAL:	66
ROL:	3404 - 3
EXPROPIACIÓN:	No



FICHA Nº
1159

ZONIFICACIÓN PLAN REGULADOR COMUNAL

NORMATIVA PRC	<input type="checkbox"/>	Zona D
SECTOR ESPECIAL	<input type="checkbox"/>	
ZONA DE CONS.	<input checked="" type="checkbox"/>	D10 - Plaza Bogotá - Lira - Sierra Bella
ZONA TÍPICA	<input type="checkbox"/>	

ASPECTOS ARQUITECTÓNICOS

ESTILO ARQUITECTÓNICO	Ecléctico, con elementos de la corriente Clasicista Popular	COMPOSICIÓN DE FACHADA	Fachada plana y simétrica, con acentuación de vanos.
MATERIALIDAD PREDOMINANTE	Albañilería y Adobe		

Siluetta inmueble original

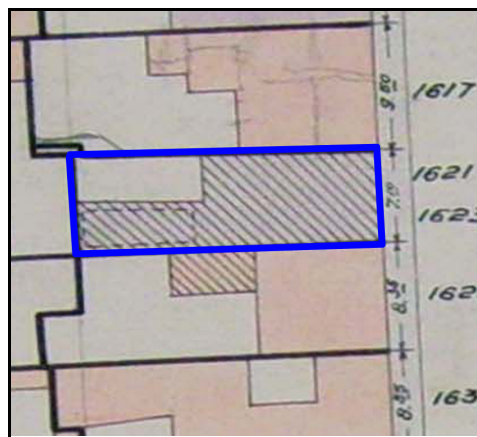

Fotografía de fachada



Detalle u otro



OTROS ANTECEDENTES TÉCNICOS

DESTINO DEL INMUEBLE

SUBSUELO ORIGINAL: PRIMER PISO ORIGINAL: Vivienda PISOS SUPERIORES ORIGINALES: Vivienda
 SUBSUELO ACTUAL: PRIMER PISO ACTUAL: Vivienda PISOS SUPERIORES ACTUALES: Vivienda

TENENCIA

RÉGIMEN: Propiedad Individual

AFECTACIÓN

TIPO DE AFECTACIÓN:

CARACTERÍSTICAS MORFOLÓGICAS

TIPOLOGÍA EDIFICIO: Entre medianeros

AGRUPAMIENTO: Continuo

ALTURA EN METROS (Aprox.): 4

ANTEJARDÍN: No

TIPO DE CUBIERTA: Inclinada

MATERIALIDAD TECHUMBRE: Zinc

ESTADO DE CONSERVACIÓN ELEMENTO: Bueno

ESTADO DE CONSERVACIÓN ENTORNO: Bueno

GRADO DE ALTERACIÓN: Sin modificación

APTITUD PARA REHABILITACIÓN: Equipamiento

RELACIÓN DEL ELEMENTO CON SU ENTORNO

IMAGEN URBANA RELEVANTE POR: Ubicación y singularidad

FORMA PARTE DE UN CONJUNTO:

PRESENCIA DE ELEMENTOS PATRIMONIALES:

OBSERVACIONES

RESEÑA DE VALORES Y ATRIBUTOS PATRIMONIALES

VALOR URBANO

- * Se destaca por su aporte al paisaje urbano
- * No forma parte de un conjunto con valor patrimonial
- * No es próximo a un elemento protegido de valor patrimonial

VALOR ARQUITECTÓNICO

- * Es característico de un estilo o tipología
- * Es un ejemplo escaso de un estilo o tipología
- * Es un inmueble de gran calidad estética y arquitectónica

VALOR HISTÓRICO

- * No está vinculado a acontecimientos históricos
- * No está publicado

VALOR ECONÓMICO SOCIAL

- * Buen estado de conservación del inmueble
- * Buen estado de conservación del entorno
- * Es mencionado como patrimonio por la comunidad

EVALUACIÓN SEGÚN TABLA DE ATRIBUTOS (ANEXO CIRCULAR DDU 240)

VALOR URBANO IMAGEN: 2

VALOR URBANO CONJUNTO: 0

VALOR URBANO ENTORNO PATRIMONIAL: 0

VALOR ARQUITECTÓNICO REPRESENTATIVIDAD: 1

VALOR ARQUITECTÓNICO SINGULARIDAD: 1

VALOR ARQUITECTÓNICO MORFOLOGÍA: 2

VALOR HISTÓRICO RELEVANCIA: 0

VALOR HISTÓRICO RECONOCIMIENTO ESPECIALIZADO: 0

VALOR ECONÓMICO SOCIAL E. CONSERVACIÓN INMUEBLE: 2

VALOR ECONÓMICO SOCIAL E. CONSERVACIÓN ENTORNO: 2

VALOR ECONÓMICO SOCIAL RECONOCIMIENTO DE LA
COMUNIDAD: 1

REFERENCIAS BIBLIOGRÁFICAS

TOTAL PUNTAJE:

10