

ANTECEDENTES GENERALES

NOMBRE:	Conjunto Ecléctico Av. Portugal 3
DIRECCIÓN:	Av. Portugal 1901 al 1929
TIPO:	Conjunto
ARQUITECTO:	
AÑO CONSTRUCCIÓN:	
AÑO CONSTRUCCIÓN S.I.I.:	1923, 1929, 1930, 1938, 1945 y 1976
ESTADO CONSERVACION:	Bueno
Nº PISOS:	1, 2 y 3
SUP. TERRENO (m2):	
SUP. EDIFICADA (m2):	
DESTINO:	Vivienda, Industria, Oficina y Bode
PROPIETARIO:	Varios
CALIDAD JURÍDICA:	Privada
SECTOR CATASTRAL:	18S
MANZANA CATASTRAL:	96
ROL:	3619 - 1 al 5 y 19
EXPROPIACIÓN:	No



FICHA
Nº
1197

ZONIFICACIÓN PLAN REGULADOR COMUNAL

NORMATIVA PRC	Zona E
SECTOR ESPECIAL	<input type="checkbox"/>
ZONA DE CONS.	<input type="checkbox"/>
ZONA TÍPICA	<input type="checkbox"/>

ASPECTOS ARQUITECTÓNICOS

ESTILO ARQUITECTÓNICO	Ecléctico, con elementos de la corriente Clasicista Popular	COMPOSICIÓN DE FACHADA	Fachadas planas texturada con repetición de módulos similares y acentuación leve de vanos
MATERIALIDAD PREDOMINANTE	Albañilería y Madera		

Silueta inmueble original

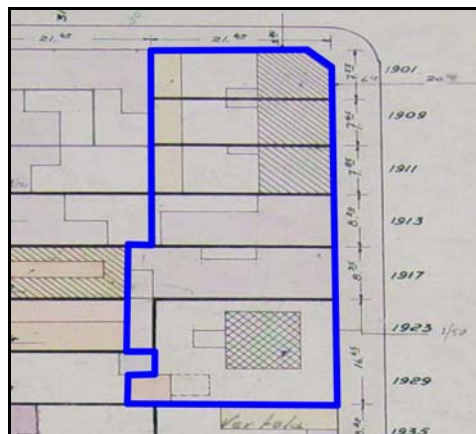

Fotografía de fachada



Detalle u otro



OTROS ANTECEDENTES TÉCNICOS

DESTINO DEL INMUEBLE

SUBSUELO ORIGINAL: PRIMER PISO ORIGINAL: Vivienda PISOS SUPERIORES ORIGINALES: Vivienda
 SUBSUELO ACTUAL: PRIMER PISO ACTUAL: Mixto PISOS SUPERIORES ACTUALES: Mixto

TENENCIA

AFECTACIÓN

RÉGIMEN: Propiedad Individual

TIPO DE AFECTACIÓN:

CARACTERÍSTICAS MORFOLÓGICAS

TIPOLOGÍA EDIFICIO: Esquina y entre medianeros
 AGRUPAMIENTO: Continuo
 ALTURA EN METROS (Apox.): 8
 ANTEJARDÍN: Si
 TIPO DE CUBIERTA: Inclinada

MATERIALIDAD TECHUMBRE: Zinc
 ESTADO DE CONSERVACIÓN ELEMENTO: Bueno
 ESTADO DE CONSERVACIÓN ENTORNO: Bueno
 GRADO DE ALTERACIÓN: Poco modificado
 APTITUD PARA REHABILITACIÓN: Vivienda - Equipamiento

RELACIÓN DEL ELEMENTO CON SU ENTORNO

OBSERVACIONES

IMAGEN URBANA RELEVANTE POR: Ubicación y singularidad
 FORMA PARTE DE UN CONJUNTO:
 PRESENCIA DE ELEMENTOS PATRIMONIALES:

Edificio de 1 pisos (5 metros). Edificio de 2 pisos (6 metros).
 Edificio de 3 pisos (8 metros), ecléctico historicista con
 ampliación lateral en ambos costados sin valor.

RESEÑA DE VALORES Y ATRIBUTOS PATRIMONIALES

VALOR URBANO

- * Contribuye a realzar el sector o paisaje urbano
- * Forma parte de un conjunto con valor patrimonial
- * No es próximo a un elemento protegido de valor patrimonial

VALOR ARQUITECTÓNICO

- * Es un referente o es pionero de un estilo o tipología, o de un autor reconocido
- * Es un ejemplo escaso de un estilo o tipología
- * Es un inmueble de gran calidad estética y arquitectónica

VALOR HISTÓRICO

- * No está vinculado a acontecimientos históricos
- * No está publicado

VALOR ECONÓMICO SOCIAL

- * Buen estado de conservación del inmueble
- * Buen estado de conservación del entorno
- * Es mencionado como patrimonio por la comunidad

EVALUACIÓN SEGÚN TABLA DE ATRIBUTOS (ANEXO CIRCULAR DDU 240)

VALOR URBANO IMAGEN: 1
 VALOR URBANO CONJUNTO: 1
 VALOR URBANO ENTORNO PATRIMONIAL: 0

VALOR HISTÓRICO RELEVANCIA: 0
 VALOR HISTÓRICO RECONOCIMIENTO ESPECIALIZADO: 0

VALOR ARQUITECTÓNICO REPRESENTATIVIDAD: 2
 VALOR ARQUITECTÓNICO SINGULARIDAD: 1
 VALOR ARQUITECTÓNICO MORFOLOGÍA: 2

VALOR ECONÓMICO SOCIAL E. CONSERVACIÓN INMUEBLE: 2
 VALOR ECONÓMICO SOCIAL E. CONSERVACIÓN ENTORNO: 1
 VALOR ECONÓMICO SOCIAL RECONOCIMIENTO DE LA COMUNIDAD: 1

REFERENCIAS BIBLIOGRÁFICAS

TOTAL PUNTAJE:

10