

ANTECEDENTES GENERALES

NOMBRE:	Edificio
DIRECCION:	Sazié 2252 al 2264
TIPO:	Inmueble
ARQUITECTO:	
AÑO RECEPCION FINAL:	1913
ESTADO CONSERVACION:	Bueno
Nº PISOS:	3
SUP TERRENO (m2):	546
SUP.CONSTRUIDA (m2):	1.192
DESTINO:	Vivienda
PROPIETARIO:	Bohme Galáz Enrique Alberto y Otr
TENENCIA:	Privada
SECTOR CATASTRAL:	24
MANZANA CATASTRAL:	18
ROL:	774-15
EXPROPIACION:	NO

Plano de Ubicación

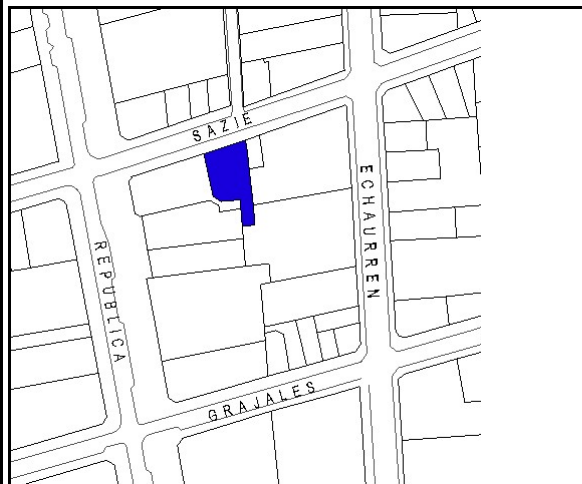

FICHA
Nº
120

ZONIFICACION PLAN REGULADOR COMUNAL

NORMATIVA PRC	B4
SECTOR ESPECIAL	<input type="checkbox"/>
ZONA DE CONS.	<input type="checkbox"/> Av República
ZONA TIPICA	<input checked="" type="checkbox"/> Z. T. Sector Casonas Av. Rep-blica entre Gay

ASPECTOS ARQUITECTONICOS

ESTILO ARQUITECTONICO	Ecléctico, con elementos de la corriente Clasicista	COMPOSICION DE FACHADA	Fachada decorada y texturada, asimétrica y con regular acentuación de vanos.
MATERIALIDAD PREDOMINANTE	Albañilería		

Planta o Foto aérea

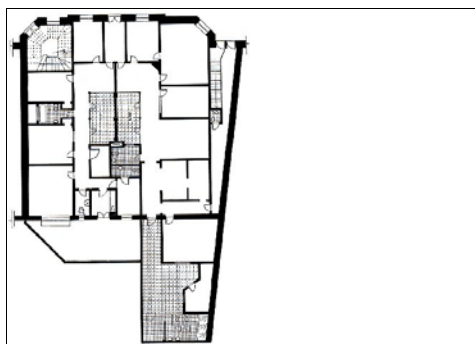

Fotografía de fachada



Detalle u otro

