

ANTECEDENTES GENERALES

NOMBRE:	Edificio
DIRECCION:	Av. República 346 al 350
TIPO:	Inmueble
ARQUITECTO:	
AÑO RECEPCION FINAL:	1910
ESTADO CONSERVACION:	Bueno
Nº PISOS:	3
SUP TERRENO (m2):	295
SUP.CONSTRUIDA (m2):	659
DESTINO:	Vivienda
PROPIETARIO:	Calas Jamasmil Armando
TENENCIA:	Privada
SECTOR CATASTRAL:	24
MANZANA CATASTRAL:	25
ROL:	794-9
EXPROPIACION:	SI

Plano de Ubicación

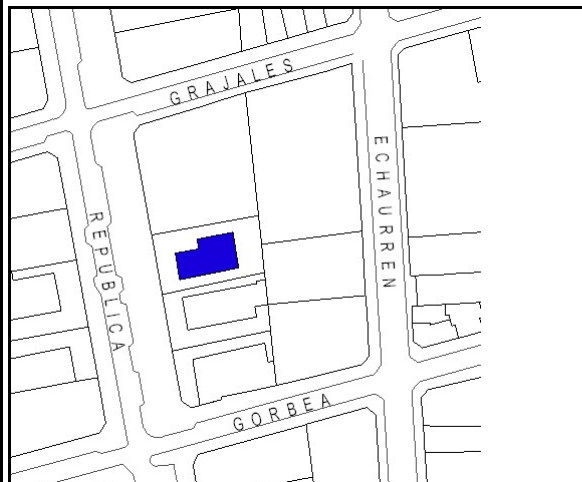

FICHA
Nº
121

ZONIFICACION PLAN REGULADOR COMUNAL

NORMATIVA PRC	B4
SECTOR ESPECIAL	<input type="checkbox"/>
ZONA DE CONS.	<input checked="" type="checkbox"/> Av República
ZONA TIPICA	<input checked="" type="checkbox"/> Z. T. Sector Casonas Av. Rep-blica entre Gay

ASPECTOS ARQUITECTONICOS

ESTILO ARQUITECTONICO	Ecléctico	COMPOSICION DE FACHADA
MATERIALIDAD PREDOMINANTE	Albañilería	Fachada levemente decorada, asimétrica y con leve acentuación de vanos.

Planta o Foto aérea

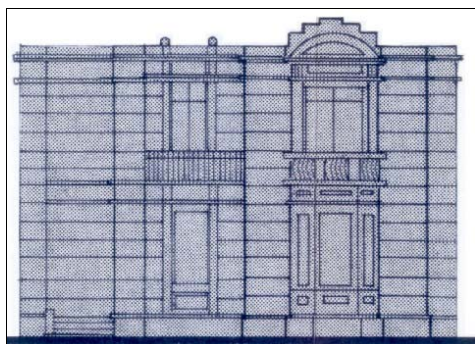

Fotografía de fachada



Detalle u otro

