

ANTECEDENTES GENERALES

NOMBRE:	Casa clásica de un piso, Huérfanos
DIRECCIÓN:	Huérfanos 2812
REGION:	XIII
COMUNA:	Santiago
TIPO:	Inmueble
ARQUITECTO:	Sin información
AÑO CONSTRUCCIÓN:	
AÑO CONSTRUCCIÓN S.I.I.:	
Nº PISOS:	1
SUP. TERRENO (m2):	273
SUP. EDIFICADA (m2):	
DESTINO:	Vivienda
SECTOR CATASTRAL:	10
MANZANA CATASTRAL:	25
ROL:	338-14
EXPROPIACIÓN:	No



FICHA
Nº
1261

ZONIFICACIÓN PLAN REGULADOR COMUNAL

NORMATIVA PRC	Zona D
SECTOR ESPECIAL	<input type="checkbox"/>
ZONA DE CONS.	<input checked="" type="checkbox"/> D1- Catedral - Matucana - Huérfanos - Maturana
ZONA TÍPICA	<input checked="" type="checkbox"/> Zona Típica Barrios Yungay y Brasil

ASPECTOS ARQUITECTÓNICOS

ESTILO ARQUITECTÓNICO	Clasicismo
MATERIALIDAD PREDOMINANTE	Albañilería

COMPOSICIÓN DE FACHADA

Fachada decorada, simétrica, con continuidad de skyline y fuerte acentuación de vanos.

Silueta inmueble original

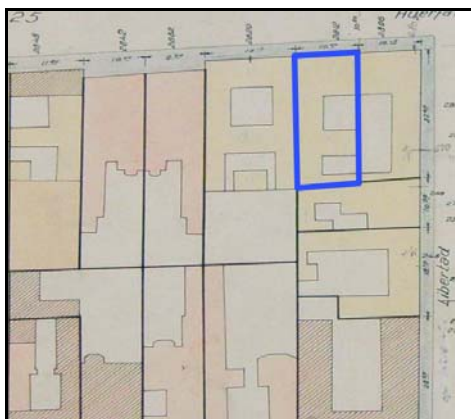

Catastro 1939

Fotografía de fachada



Detalle u otro

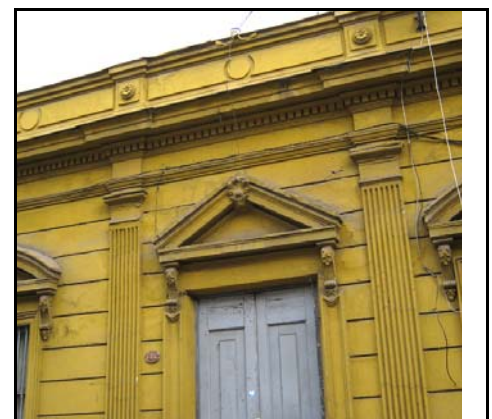

OTROS ANTECEDENTES TÉCNICOS

DESTINO DEL INMUEBLE

SUBSUELO ORIGINAL: PRIMER PISO ORIGINAL: Vivienda PISOS SUPERIORES ORIGINALES:
 SUBSUELO ACTUAL: PRIMER PISO ACTUAL: Vivienda PISOS SUPERIORES ACTUALES:

TENENCIA

RÉGIMEN: Propiedad individual

AFECTACIÓN

TIPO DE AFECTACIÓN:

CARACTERÍSTICAS MORFOLÓGICAS

TIPOLOGÍA EDIFICIO: Entre medianeros

AGRUPAMIENTO: Continuo

ALTURA EN METROS: 5

ANTEJARDÍN: No

TIPO DE CUBIERTA: Inclinada

MATERIALIDAD TECHUMBRE: Zinc

ESTADO DE CONSERVACIÓN ELEMENTO: Bueno

ESTADO DE CONSERVACIÓN ENTORNO: Bueno

GRADO DE ALTERACIÓN: Sin modificación

APTITUD PARA REHABILITACIÓN: Vivienda

RELACIÓN DEL ELEMENTO CON SU ENTORNO

IMAGEN URBANA RELEVANTE POR: Ubicación y singularidad

FORMA PARTE DE UN CONJUNTO:

PRESENCIA DE ELEMENTOS PATRIMONIALES:

Zona Típica

OBSERVACIONES

RESEÑA DE VALORES Y ATRIBUTOS PATRIMONIALES

VALOR URBANO

- * Contribuye a realzar el sector o paisaje urbano
- * Forma parte de un conjunto con valor patrimonial
- * Es colindante a un elemento protegido por valor patrimonial

VALOR ARQUITECTÓNICO

- * Es característico de un estilo o tipología
- * Es un ejemplo escaso de un estilo o tipología
- * Es un inmueble de calidad estética y arquitectónica

VALOR HISTÓRICO

- * No está vinculado a acontecimientos históricos
- * No está publicado

VALOR ECONÓMICO SOCIAL

- * Buen estado de conservación del inmueble
- * Buen estado de conservación del entorno
- * Es identificado y valorado como patrimonio importante por la comunidad

EVALUACIÓN SEGÚN TABLA DE ATRIBUTOS (ANEXO CIRCULAR DDU 240)

VALOR URBANO IMAGEN: 1
 VALOR URBANO CONJUNTO: 1
 VALOR URBANO ENTORNO PATRIMONIAL: 2

VALOR ARQUITECTÓNICO REPRESENTATIVIDAD: 1
 VALOR ARQUITECTÓNICO SINGULARIDAD: 1
 VALOR ARQUITECTÓNICO MORFOLOGÍA: 1

VALOR HISTÓRICO RELEVANCIA: 0
 VALOR HISTÓRICO RECONOCIMIENTO ESPECIALIZADO: 0

VALOR ECONÓMICO SOCIAL E. CONSERVACIÓN INMUEBLE: 2
 VALOR ECONÓMICO SOCIAL E. CONSERVACIÓN ENTORNO: 2
 VALOR ECONÓMICO SOCIAL RECONOCIMIENTO DE LA COMUNIDAD: 2

REFERENCIAS BIBLIOGRÁFICAS

TOTAL PUNTAJE:

13