

ANTECEDENTES GENERALES

NOMBRE:	Edificio estilo moderno Alameda esquina Cienfuegos		
DIRECCIÓN:	Alameda Libertador Bernardo O'Higgins 1869 al 1899 y Cienfuegos 3-5		
REGION:	XIII	COMUNA:	Santiago
TIPO:	Inmueble		
ARQUITECTO:	Sin información		
AÑO CONSTRUCCIÓN:			
AÑO CONSTRUCCIÓN S.I.I.:			
Nº PISOS:	4		
SUP. TERRENO (m2):	300		
SUP. EDIFICADA (m2):			
DESTINO:	Educación/Comercio		
SECTOR CATASTRAL:	7		
MANZANA CATASTRAL:	28		
ROL:			
EXPROPIACIÓN:	No		

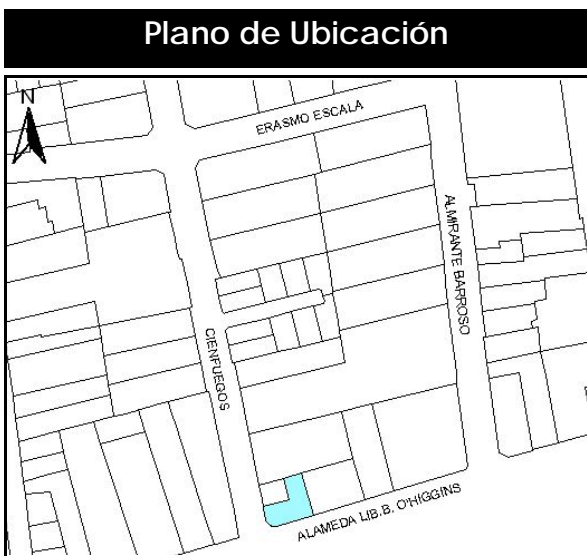

FICHA
Nº
1288

ZONIFICACIÓN PLAN REGULADOR COMUNAL

NORMATIVA PRC	Zona B	
SECTOR ESPECIAL	<input type="checkbox"/>	
ZONA DE CONS.	<input checked="" type="checkbox"/>	B3- Catedral - Almte. Barroso - Gral. Bulnes - calle Concha y Toro
ZONA TÍPICA	<input checked="" type="checkbox"/>	Zona Típica Barrios Yungay y Brasil

ASPECTOS ARQUITECTÓNICOS

ESTILO ARQUITECTÓNICO	Movimiento moderno	COMPOSICIÓN DE FACHADA	Fachada lisa, simétrica, sin continuidad de skyline y sin acentuación de vanos.
MATERIALIDAD PREDOMINANTE	Hormigón Armado		

Silueta inmueble original



Fotografía de fachada



Detalle u otro

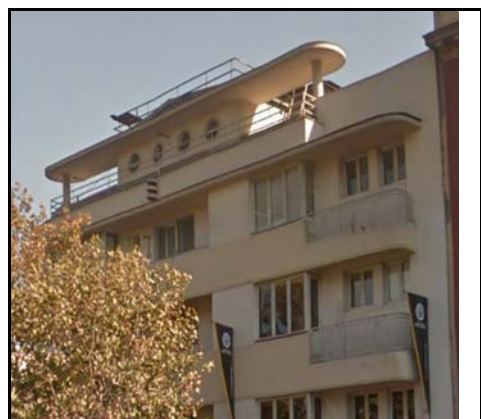

Catastro 1939

OTROS ANTECEDENTES TÉCNICOS

DESTINO DEL INMUEBLE

SUBSUELO ORIGINAL: PRIMER PISO ORIGINAL: Vivienda/Comer PISOS SUPERIORES ORIGINALES: Vivienda
 SUBSUELO ACTUAL: PRIMER PISO ACTUAL: Educación/Com PISOS SUPERIORES ACTUALES: Educación

TENENCIA

RÉGIMEN: Propiedad Individual

AFECTACIÓN

TIPO DE AFECTACIÓN:

CARACTERÍSTICAS MORFOLÓGICAS

TIPOLOGÍA EDIFICIO: Esquina
 AGRUPAMIENTO: Continuo
 ALTURA EN METROS: 9
 ANTEJARDÍN: No
 TIPO DE CUBIERTA: Inclinada

MATERIALIDAD TECHUMBRE: Zinc
 ESTADO DE CONSERVACIÓN ELEMENTO: Bueno
 ESTADO DE CONSERVACIÓN ENTORNO: Bueno
 GRADO DE ALTERACIÓN: Poco modificado
 APTITUD PARA REHABILITACIÓN: Equipamiento

RELACIÓN DEL ELEMENTO CON SU ENTORNO

IMAGEN URBANA RELEVANTE POR: Ubicación y singularidad
 FORMA PARTE DE UN CONJUNTO:
 PRESENCIA DE ELEMENTOS PATRIMONIALES:
 Zona Típica

OBSERVACIONES

RESEÑA DE VALORES Y ATRIBUTOS PATRIMONIALES

VALOR URBANO

- * Contribuye a realzar el sector o paisaje urbano
- * Forma parte de un conjunto con valor patrimonial
- * Es colindante a un elemento protegido por valor patrimonial

VALOR ARQUITECTÓNICO

- * Es característico de un estilo o tipología
- * Es un ejemplo escaso de un estilo o tipología
- * Es un inmueble de calidad estética y arquitectónica

VALOR HISTÓRICO

- * No está vinculado a acontecimientos históricos
- * No está publicado

VALOR ECONÓMICO SOCIAL

- * Buen estado de conservación del inmueble
- * Buen estado de conservación del entorno
- * Es identificado y valorado como patrimonio importante por la comunidad

EVALUACIÓN SEGÚN TABLA DE ATRIBUTOS (ANEXO CIRCULAR DDU 240)

VALOR URBANO IMAGEN: 1
 VALOR URBANO CONJUNTO: 1
 VALOR URBANO ENTORNO PATRIMONIAL: 2

VALOR HISTÓRICO RELEVANCIA: 0
 VALOR HISTÓRICO RECONOCIMIENTO ESPECIALIZADO: 0

VALOR ARQUITECTÓNICO REPRESENTATIVIDAD: 1
 VALOR ARQUITECTÓNICO SINGULARIDAD: 1
 VALOR ARQUITECTÓNICO MORFOLOGÍA: 1

VALOR ECONÓMICO SOCIAL E. CONSERVACIÓN INMUEBLE: 2
 VALOR ECONÓMICO SOCIAL E. CONSERVACIÓN ENTORNO: 2
 VALOR ECONÓMICO SOCIAL RECONOCIMIENTO DE LA COMUNIDAD: 2

REFERENCIAS BIBLIOGRÁFICAS

TOTAL PUNTAJE:

13