

ANTECEDENTES GENERALES

| | |
|-----------------------------|----------------------|
| NOMBRE: | Edificio |
| DIRECCION: | Av. República 590 |
| TIPO: | Inmueble |
| ARQUITECTO: | |
| AÑO RECEPCION FINAL: | 1938 |
| ESTADO CONSERVACION: | Bueno |
| Nº PISOS: | 2 |
| SUP TERRENO (m2): | 321 |
| SUP.CONSTRUIDA (m2): | 875 |
| DESTINO: | Oficina |
| PROPIETARIO: | Serviu Metropolitano |
| TENENCIA: | Pública |
| SECTOR CATASTRAL: | 24 |
| MANZANA CATASTRAL: | 40 |
| ROL: | 854-5 |
| EXPROPIACION: | NO |

Plano de Ubicación

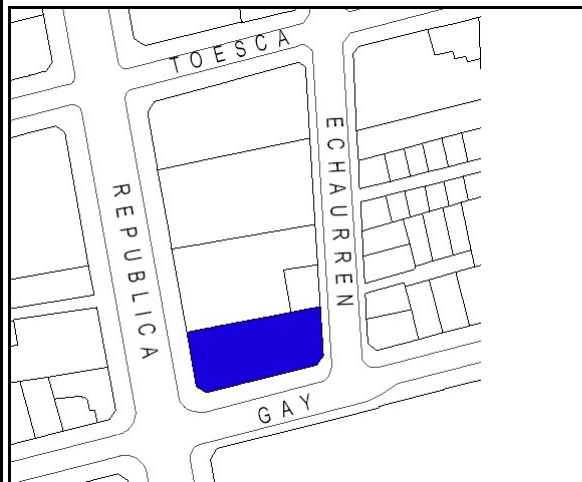

FICHA
Nº
129

ZONIFICACION PLAN REGULADOR COMUNAL

| | |
|------------------------|--|
| NORMATIVA PRC | B4 |
| SECTOR ESPECIAL | <input type="checkbox"/> |
| ZONA DE CONS. | <input checked="" type="checkbox"/> Av República |
| ZONA TIPICA | <input checked="" type="checkbox"/> Z. T. Sector Casonas Av. República entre Gay |

ASPECTOS ARQUITECTONICOS

| | | |
|----------------------------------|---|---|
| ESTILO ARQUITECTONICO | Ecléctico, con elementos de la corriente Clasicista | COMPOSICION DE FACHADA |
| MATERIALIDAD PREDOMINANTE | Albañilería | Fachada levemente decorada, asimétrica y con leve acentuación de vanos. |

Planta o Foto aérea

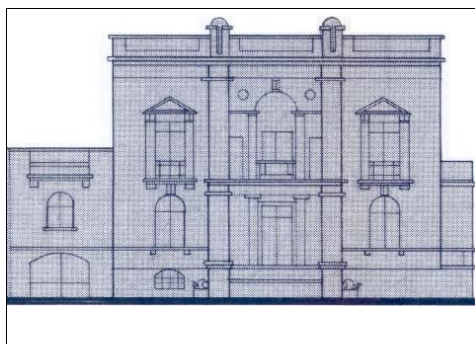

Fotografía de fachada



Detalle u otro

