

ANTECEDENTES GENERALES

NOMBRE:	Edificio Con balcón Miraflores		
DIRECCIÓN:	Miraflores 579		
REGION:	XIII	COMUNA:	Santiago
TIPO:	Inmueble		
ARQUITECTO:	L. Botacci		
AÑO CONSTRUCCIÓN:	1933		
AÑO CONSTRUCCIÓN S.I.I.:			
Nº PISOS:	2		
SUP. TERRENO (m2):	229		
SUP. EDIFICADA (m2):			
DESTINO:	Oficina		
SECTOR CATASTRAL:	3		
MANZANA CATASTRAL:	6		
ROL:	175-62		
EXPROPIACIÓN:	No		



FICHA
Nº
1305

ZONIFICACIÓN PLAN REGULADOR COMUNAL

NORMATIVA PRC	Zona A	
SECTOR ESPECIAL	<input checked="" type="checkbox"/>	A5-Borde Microcentro
ZONA DE CONS.	<input type="checkbox"/>	
ZONA TÍPICA	<input type="checkbox"/>	

ASPECTOS ARQUITECTÓNICOS

ESTILO ARQUITECTÓNICO	Ecléctico	COMPOSICIÓN DE FACHADA	Fachada decorada, trabajada en dos planos, asimétrica, sin continuidad de skyline y fuerte acentuación de vanos
MATERIALIDAD PREDOMINANTE	Albañilería reforzada		

Silueta inmueble original

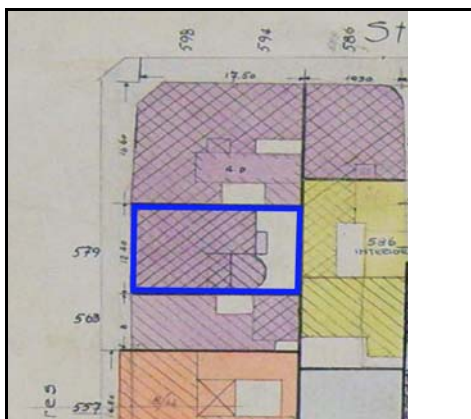

Fotografía de fachada



Detalle u otro



Catastro 1939

OTROS ANTECEDENTES TÉCNICOS

DESTINO DEL INMUEBLE

SUBSUELO ORIGINAL: PRIMER PISO ORIGINAL: Vivienda PISOS SUPERIORES ORIGINALES: Vivienda
 SUBSUELO ACTUAL: PRIMER PISO ACTUAL: Oficina PISOS SUPERIORES ACTUALES: Oficina

TENENCIA

AFECTACIÓN

RÉGIMEN: Propiedad individual

TIPO DE AFECTACIÓN:

CARACTERÍSTICAS MORFOLÓGICAS

TIPOLOGÍA EDIFICIO: Entre medianeros

AGRUPAMIENTO: Continuo

ALTURA EN METROS: 7

ANTEJARDÍN: No

TIPO DE CUBIERTA: Inclinada

MATERIALIDAD TECHUMBRE: Zinc

ESTADO DE CONSERVACIÓN ELEMENTO: Bueno

ESTADO DE CONSERVACIÓN ENTORNO: Bueno

GRADO DE ALTERACIÓN: Poco modificado

APTITUD PARA REHABILITACIÓN: Vivienda /Equipamiento

RELACIÓN DEL ELEMENTO CON SU ENTORNO

OBSERVACIONES

IMAGEN URBANA RELEVANTE POR: Ubicación y singularidad

FORMA PARTE DE UN CONJUNTO:

PRESENCIA DE ELEMENTOS PATRIMONIALES:

Monumento Histórico

RESEÑA DE VALORES Y ATRIBUTOS PATRIMONIALES

VALOR URBANO

- * Contribuye a realzar el sector o paisaje urbano
- * Forma parte de un conjunto con valor patrimonial
- * Es próximo a un elemento protegido de valor patrimonial

VALOR ARQUITECTÓNICO

- * Es característico de un estilo o tipología
- * Es un ejemplo escaso de un estilo o tipología
- * Es un inmueble de calidad estética y arquitectónica

VALOR HISTÓRICO

- * No está vinculado a acontecimientos históricos
- * No está publicado

VALOR ECONÓMICO SOCIAL

- * Buen estado de conservación del inmueble
- * Buen estado de conservación del entorno
- * Es identificado y valorado como patrimonio importante por la comunidad

EVALUACIÓN SEGÚN TABLA DE ATRIBUTOS (ANEXO CIRCULAR DDU 240)

VALOR URBANO IMAGEN: 1

VALOR URBANO CONJUNTO: 1

VALOR URBANO ENTORNO PATRIMONIAL: 1

VALOR ARQUITECTÓNICO REPRESENTATIVIDAD: 1

VALOR ARQUITECTÓNICO SINGULARIDAD: 1

VALOR ARQUITECTÓNICO MORFOLOGÍA: 1

VALOR HISTÓRICO RELEVANCIA: 0

VALOR HISTÓRICO RECONOCIMIENTO ESPECIALIZADO: 0

VALOR ECONÓMICO SOCIAL E. CONSERVACIÓN INMUEBLE: 2

VALOR ECONÓMICO SOCIAL E. CONSERVACIÓN ENTORNO: 2

VALOR ECONÓMICO SOCIAL RECONOCIMIENTO DE LA COMUNIDAD: 2

REFERENCIAS BIBLIOGRÁFICAS

TOTAL PUNTAJE:

12