

ANTECEDENTES GENERALES

NOMBRE: Conjunto Madrid 2

DIRECCIÓN: Madrid 904 al 944 y Coquimbo 352 al 354

REGION: XIII **COMUNA:** Santiago

TIPO: Conjunto compuesto por 7 predios

ARQUITECTO: Luciano Kulczewski Garcia

AÑO CONSTRUCCIÓN: 1925

AÑO CONSTRUCCIÓN S.I.I.:

Nº PISOS: 1

SUP. TERRENO (m2): 1613

SUP. EDIFICADA (m2):

DESTINO: Mixto

SECTOR CATASTRAL: 18n

MANZANA CATASTRAL: 39

ROL: 39-21 al 27

EXPROPIACIÓN: No

Plano de Ubicación



FICHA
Nº
1362

ZONIFICACIÓN PLAN REGULADOR COMUNAL

NORMATIVA PRC	Zona E
SECTOR ESPECIAL	<input checked="" type="checkbox"/> E13-Madrid
ZONA DE CONS.	<input type="checkbox"/>
ZONA TÍPICA	<input checked="" type="checkbox"/> Zona Típica Madrid

ASPECTOS ARQUITECTÓNICOS

ESTILO ARQUITECTÓNICO Inspiración neoclásica y art deco

MATERIALIDAD PREDOMINANTE Albañilería reforzada

COMPOSICIÓN DE FACHADA
Fachadas decoradas con continuidad de skyline y fuerte acentuación de vanos

Silueta inmueble original

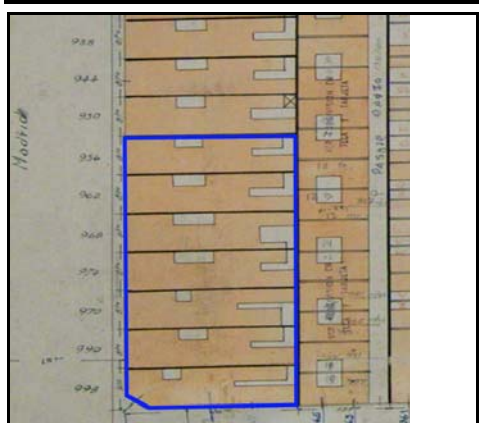

Fotografía de fachada



Detalle u otro

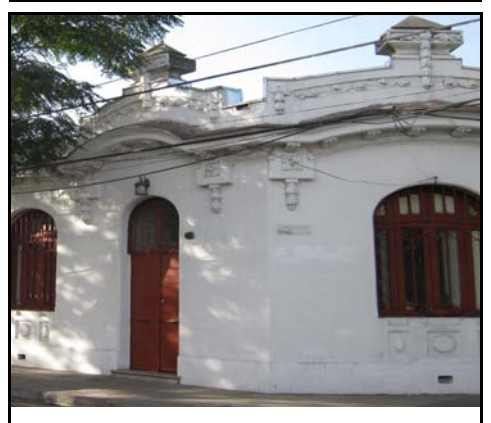

Catastro 1939

OTROS ANTECEDENTES TÉCNICOS

DESTINO DEL INMUEBLE

SUBSUELO ORIGINAL: PRIMER PISO ORIGINAL: Vivienda PISOS SUPERIORES ORIGINALES:
 SUBSUELO ACTUAL: PRIMER PISO ACTUAL: Mixto PISOS SUPERIORES ACTUALES:

TENENCIA

AFECTACIÓN

RÉGIMEN: Propiedad individual

TIPO DE AFECTACIÓN:

CARACTERÍSTICAS MORFOLÓGICAS

TIPOLOGÍA EDIFICIO: Entre medianeros

AGRUPAMIENTO: Continuo

ALTURA EN METROS: 4

ANTEJARDÍN: No

TIPO DE CUBIERTA: Inclinada

MATERIALIDAD TECHUMBRE: Zinc

ESTADO DE CONSERVACIÓN ELEMENTO: Bueno

ESTADO DE CONSERVACIÓN ENTORNO: Bueno

GRADO DE ALTERACIÓN: Poco modificado

APTITUD PARA REHABILITACIÓN: Vivienda

RELACIÓN DEL ELEMENTO CON SU ENTORNO

IMAGEN URBANA RELEVANTE POR: Ubicación y singularidad

FORMA PARTE DE UN CONJUNTO:

PRESENCIA DE ELEMENTOS PATRIMONIALES:

Zona Típica

OBSERVACIONES

Cada casa posee una ornamentación diferente, conformada por por ricos detalles en la ventanas, rejas, puertas, zócalos y cornizas. A pesar de su complejo despliegue de elementos el conjunto de fachada continua mantiene su coherencia y unidad.

RESEÑA DE VALORES Y ATRIBUTOS PATRIMONIALES

VALOR URBANO

- * Se destaca por su aporte al paisaje urbano
- * Articula y es determinante en un conjunto con valor patrimonial
- * Es colindante a un elemento protegido por valor patrimonial

VALOR ARQUITECTÓNICO

- * Es un referente o es pionero de un estilo o tipología, o de un autor reconocido
- * Es un ejemplo escaso de un estilo o tipología
- * Es un inmueble de gran calidad estética y arquitectónica

VALOR HISTÓRICO

- * No está vinculado a acontecimientos históricos
- * Está publicado en libros (historia y arquitectura)

VALOR ECONÓMICO SOCIAL

- * Buen estado de conservación del inmueble
- * Buen estado de conservación del entorno
- * Es identificado y valorado como patrimonio importante por la comunidad

EVALUACIÓN SEGÚN TABLA DE ATRIBUTOS (ANEXO CIRCULAR DDU 240)

VALOR URBANO IMAGEN: 2
 VALOR URBANO CONJUNTO: 2
 VALOR URBANO ENTORNO PATRIMONIAL: 2

VALOR ARQUITECTÓNICO REPRESENTATIVIDAD: 2
 VALOR ARQUITECTÓNICO SINGULARIDAD: 1
 VALOR ARQUITECTÓNICO MORFOLOGÍA: 2

VALOR HISTÓRICO RELEVANCIA: 0
 VALOR HISTÓRICO RECONOCIMIENTO ESPECIALIZADO: 2

VALOR ECONÓMICO SOCIAL E. CONSERVACIÓN INMUEBLE: 2
 VALOR ECONÓMICO SOCIAL E. CONSERVACIÓN ENTORNO: 2
 VALOR ECONÓMICO SOCIAL RECONOCIMIENTO DE LA COMUNIDAD: 2

REFERENCIAS BIBLIOGRÁFICAS

"Santiago, estilo y ornamentos"; <http://www.skyscrapercity.com>

TOTAL PUNTAJE:

19