

## ANTECEDENTES GENERALES

<b>NOMBRE:</b>	Edificio
<b>DIRECCION:</b>	Av. República 290, Grajales 2255 al 2295
<b>TIPO:</b>	Inmueble
<b>ARQUITECTO:</b>	Ricardo Larraín Bravo
<b>AÑO RECEPCION FINAL:</b>	1915
<b>ESTADO CONSERVACION:</b>	Bueno
<b>Nº PISOS:</b>	3
<b>SUP TERRENO (m2):</b>	880
<b>SUP.CONSTRUIDA (m2):</b>	1.959
<b>DESTINO:</b>	Comercio
<b>PROPIETARIO:</b>	Escuela de Comunicación Mónica
<b>TENENCIA:</b>	Privada
<b>SECTOR CATASTRAL:</b>	24
<b>MANZANA CATASTRAL:</b>	18
<b>ROL:</b>	774-21
<b>EXPROPIACION:</b>	NO

### Plano de Ubicación

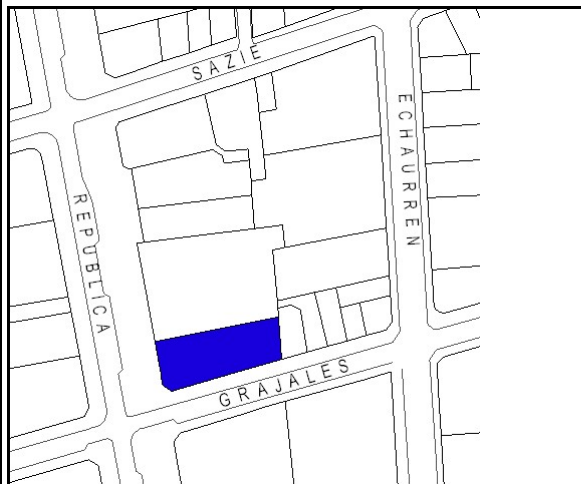

FICHA  
Nº  
**137**

### ZONIFICACION PLAN REGULADOR COMUNAL

NORMATIVA PRC	B
SECTOR ESPECIAL	<input type="checkbox"/>
ZONA DE CONS.	<input type="checkbox"/>
ZONA TIPICA	<input type="checkbox"/>

## ASPECTOS ARQUITECTONICOS

<b>ESTILO ARQUITECTONICO</b>	Ecléctico, con elementos de la corriente Clasicista y del Art	<b>COMPOSICION DE FACHADA</b>	Fachada texturada y decorada, asimétrica y con regular acentuación de vanos.
<b>MATERIALIDAD PREDOMINANTE</b>	Albañilería		

### Planta o Foto aérea

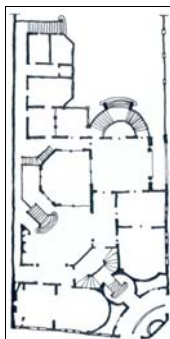

### Fotografía de fachada



### Detalle u otro

