

**ANTECEDENTES GENERALES**

<b>NOMBRE:</b>	Edificio Art deco Club Hípico
<b>DIRECCIÓN:</b>	Av. Club Hípico 1222
<b>REGION:</b> XIII	<b>COMUNA:</b> Santiago
<b>TIPO:</b> Inmueble	
<b>ARQUITECTO:</b>	Sin información
<b>AÑO CONSTRUCCIÓN:</b>	
<b>AÑO CONSTRUCCIÓN S.I.I.:</b>	
<b>Nº PISOS:</b>	2
<b>SUP. TERRENO (m2):</b>	1672
<b>SUP. EDIFICADA (m2):</b>	
<b>DESTINO:</b>	Vivienda
<b>SECTOR CATASTRAL:</b>	280
<b>MANZANA CATASTRAL:</b>	5
<b>ROL:</b>	3313-10
<b>EXPROPIACIÓN:</b>	No

**Plano de Ubicación**



FICHA  
Nº  
**1370**

**ZONIFICACIÓN PLAN REGULADOR COMUNAL**

<b>NORMATIVA PRC</b>	Zona D
<b>SECTOR ESPECIAL</b>	<input type="checkbox"/>
<b>ZONA DE CONS.</b>	<input type="checkbox"/>
<b>ZONA TÍPICA</b>	<input checked="" type="checkbox"/> Zona Típica Club Hípico - Parque O'Higgins

**ASPECTOS ARQUITECTÓNICOS**

<b>ESTILO ARQUITECTÓNICO</b> Art deco	<b>COMPOSICIÓN DE FACHADA</b> Fachada decorada, asimétrica con acentuación de vanos
<b>MATERIALIDAD PREDOMINANTE</b> Albañilería reforzada	

**Silueta inmueble original**

**Fotografía de fachada**

**Detalle u otro**

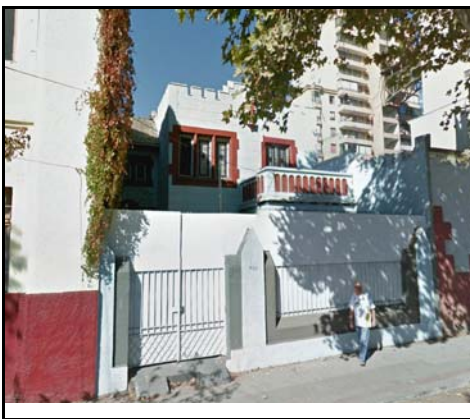
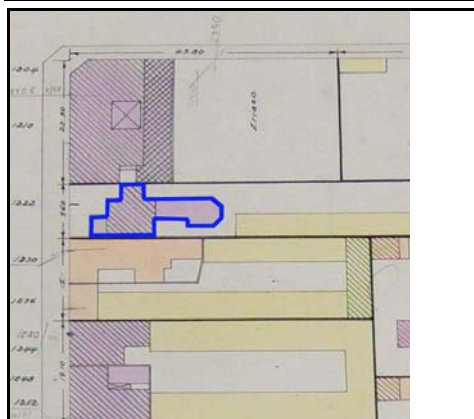

Catastro 1939

**OTROS ANTECEDENTES TÉCNICOS**

**DESTINO DEL INMUEBLE**

SUBSUELO ORIGINAL: PRIMER PISO ORIGINAL: Vivienda PISOS SUPERIORES ORIGINALES: Vivienda  
 SUBSUELO ACTUAL: PRIMER PISO ACTUAL: Vivienda PISOS SUPERIORES ACTUALES: Vivienda

**TENENCIA**

RÉGIMEN: Propiedad individual

**AFECTACIÓN**

TIPO DE AFECTACIÓN:

**CARACTERÍSTICAS MORFOLÓGICAS**

TIPOLOGÍA EDIFICIO: Entre medianeros

AGRUPAMIENTO: Continuo

ALTURA EN METROS: 9

ANTEJARDÍN: Si

TIPO DE CUBIERTA: Inclinada

MATERIALIDAD TECHUMBRE: Zinc

ESTADO DE CONSERVACIÓN ELEMENTO: Bueno

ESTADO DE CONSERVACIÓN ENTORNO: Bueno

GRADO DE ALTERACIÓN: Sin modificación

APTITUD PARA REHABILITACIÓN: Vivienda

**RELACIÓN DEL ELEMENTO CON SU ENTORNO**

IMAGEN URBANA RELEVANTE POR: Ubicación y singularidad

FORMA PARTE DE UN CONJUNTO:

PRESENCIA DE ELEMENTOS PATRIMONIALES:

Zona Típica

**OBSERVACIONES**

Se detaca por sus terminaciones y ornamentos

**RESEÑA DE VALORES Y ATRIBUTOS PATRIMONIALES**

**VALOR URBANO**

- \* Contribuye a realzar el sector o paisaje urbano
- \* Forma parte de un conjunto con valor patrimonial
- \* Es colindante a un elemento protegido por valor patrimonial

**VALOR ARQUITECTÓNICO**

- \* Es característico de un estilo o tipología
- \* Es un ejemplo escaso de un estilo o tipología
- \* Es un inmueble de calidad estética y arquitectonica

**VALOR HISTÓRICO**

- \* No está vinculado a acontecimientos históricos
- \* No está publicado

**VALOR ECONÓMICO SOCIAL**

- \* Buen estado de conservación del inmueble
- \* Buen estado de conservación del entorno
- \* Es identificado y valorado como patrimonio importante por la comunidad

**EVALUACIÓN SEGÚN TABLA DE ATRIBUTOS (ANEXO CIRCULAR DDU 240)**

VALOR URBANO IMAGEN: 1

VALOR URBANO CONJUNTO: 2

VALOR URBANO ENTORNO PATRIMONIAL: 2

VALOR ARQUITECTÓNICO REPRESENTATIVIDAD: 1

VALOR ARQUITECTÓNICO SINGULARIDAD: 1

VALOR ARQUITECTÓNICO MORFOLOGÍA: 1

VALOR HISTÓRICO RELEVANCIA: 0

VALOR HISTÓRICO RECONOCIMIENTO ESPECIALIZADO: 0

VALOR ECONÓMICO SOCIAL E. CONSERVACIÓN INMUEBLE: 2

VALOR ECONÓMICO SOCIAL E. CONSERVACIÓN ENTORNO: 2

VALOR ECONÓMICO SOCIAL RECONOCIMIENTO DE LA COMUNIDAD: 2

**REFERENCIAS BIBLIOGRÁFICAS**

**TOTAL PUNTAJE:**

14