

ANTECEDENTES GENERALES

NOMBRE: Edificio Neoclásico, Ejército

DIRECCIÓN: Ejército 17 al 25

REGION: XII **COMUNA:** Santiago

TIPO: Inmueble

ARQUITECTO: Sin información

AÑO CONSTRUCCIÓN: Sin información

AÑO CONSTRUCCIÓN S.I.I.:

Nº PISOS: 3

SUP. TERRENO (m2): 687

SUP. EDIFICADA (m2):

DESTINO: Educación

SECTOR CATASTRAL: 23

MANZANA CATASTRAL: 1

ROL: 401-161

EXPROPIACIÓN: No

Plano de Ubicación



FICHA
Nº

1380

ZONIFICACIÓN PLAN REGULADOR COMUNAL

NORMATIVA PRC	<input type="checkbox"/>	Zona B
SECTOR ESPECIAL	<input type="checkbox"/>	
ZONA DE CONS.	<input checked="" type="checkbox"/>	B7- Dieciocho- Ejercito
ZONA TÍPICA	<input type="checkbox"/>	

ASPECTOS ARQUITECTÓNICOS

ESTILO ARQUITECTÓNICO Ecléctico con elementos neoclásicos

MATERIALIDAD PREDOMINANTE Albañilería reforzada

COMPOSICIÓN DE FACHADA

Fachada decorada, trabajada en dos planos, asimétrica, con continuidad de skyline y leve acentuación de vanos.

Silueta inmueble original



Fotografía de fachada

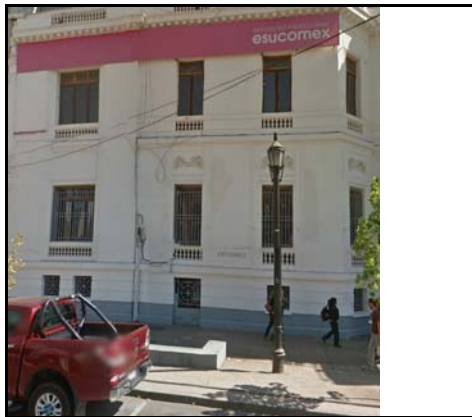

Detalle u otro

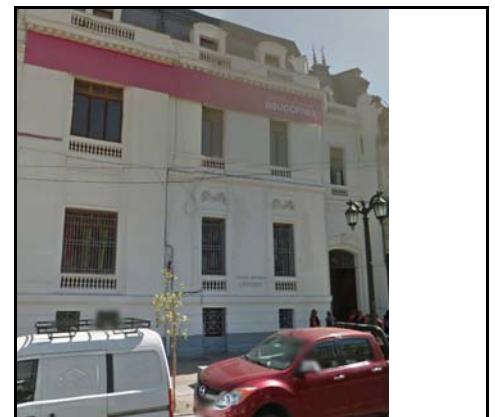

OTROS ANTECEDENTES TÉCNICOS

DESTINO DEL INMUEBLE

SUBSUELO ORIGINAL: PRIMER PISO ORIGINAL: Vivienda PISOS SUPERIORES ORIGINALES: Vivienda
 SUBSUELO ACTUAL: PRIMER PISO ACTUAL: Educación PISOS SUPERIORES ACTUALES: Educación

TENENCIA

AFECTACIÓN

RÉGIMEN: Propiedad individual

TIPO DE AFECTACIÓN:

CARACTERÍSTICAS MORFOLÓGICAS

TIPOLOGÍA EDIFICIO: Entre medianeros

AGRUPAMIENTO: Continuo

ALTURA EN METROS: 15

ANTEJARDÍN: No

TIPO DE CUBIERTA: Inclinada

MATERIALIDAD TECHUMBRE: Tejuela

ESTADO DE CONSERVACIÓN ELEMENTO: Bueno

ESTADO DE CONSERVACIÓN ENTORNO: Bueno

GRADO DE ALTERACIÓN: Poco modificado

APTITUD PARA REHABILITACIÓN: Equipamiento

RELACIÓN DEL ELEMENTO CON SU ENTORNO

OBSERVACIONES

IMAGEN URBANA RELEVANTE POR: Ubicación y singularidad

FORMA PARTE DE UN CONJUNTO:

PRESENCIA DE ELEMENTOS PATRIMONIALES:

Inmueble de Conservación Histórica

RESEÑA DE VALORES Y ATRIBUTOS PATRIMONIALES

VALOR URBANO

- * Contribuye a realzar el sector o paisaje urbano
- * Forma parte de un conjunto con valor patrimonial
- * Es colindante a un elemento protegido por valor patrimonial

VALOR ARQUITECTÓNICO

- * Es característico de un estilo o tipología
- * Es un ejemplo escaso de un estilo o tipología
- * Es un inmueble de calidad estética y arquitectónica

VALOR HISTÓRICO

- * No está vinculado a acontecimientos históricos
- * No está publicado

VALOR ECONÓMICO SOCIAL

- * Buen estado de conservación del inmueble
- * Buen estado de conservación del entorno
- * Es identificado y valorado como patrimonio importante por la comunidad

EVALUACIÓN SEGÚN TABLA DE ATRIBUTOS (ANEXO CIRCULAR DDU 240)

VALOR URBANO IMAGEN: 1
 VALOR URBANO CONJUNTO: 1
 VALOR URBANO ENTORNO PATRIMONIAL: 2

VALOR HISTÓRICO RELEVANCIA: 0
 VALOR HISTÓRICO RECONOCIMIENTO ESPECIALIZADO: 0

VALOR ARQUITECTÓNICO REPRESENTATIVIDAD: 1
 VALOR ARQUITECTÓNICO SINGULARIDAD: 1
 VALOR ARQUITECTÓNICO MORFOLOGÍA: 1

VALOR ECONÓMICO SOCIAL E. CONSERVACIÓN INMUEBLE: 2
 VALOR ECONÓMICO SOCIAL E. CONSERVACIÓN ENTORNO: 2
 VALOR ECONÓMICO SOCIAL RECONOCIMIENTO DE LA COMUNIDAD: 2

REFERENCIAS BIBLIOGRÁFICAS

TOTAL PUNTAJE:

13